

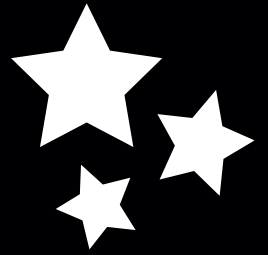

HIGHLIGHTS

TOP-PRODUKTE ZU HIGHLIGHTPREISEN!



ROTHENBERGER

Rohrreinigungsmaschine R 600 Set
mehr auf Seite 16

1299,-

L-BOXX®

Werkzeugkoffer L-BOXX®
mehr auf Seite 24

49,95

Dolezych
EINFACH SICHER
Ladungssicherungsset
Allround
mehr auf Seite 67

165,-

BENNING

Gerätetester
ST 755+ Set
mehr auf Seite 11

1989,-

STANLEY

Einhand-Montage-
werkzeug Tradelift
mehr auf Seite 13

75,95

AUSGABE HERBST 2024



Patek
KRAFTKLEBER
Classic Liquid
mehr auf Seite 69

18,95

LUKAS

Schruppscheibe
mehr auf Seite 34

6,95

kip®

Verpackungs-
klebeband Papier
mehr auf Seite 64

4,15

ewo
Seit 1914

Handreifenfüllmesser
euroair
mehr auf Seite 60

159,-

PLANETA
Hoists and Winches since 1861

Hebelzug PAH
mehr auf Seite 88

139,-

P.-Nr. 6201608 B-H-I-VK (09/24)

Alle Angebote in diesem Prospekt sind speziell für Gewerbe, Handwerk, Handel und Industrie. Preise in Euro zzgl. gesetzlicher Mehrwertsteuer. Alle Preise verstehen sich per Stück oder Paar sofern nicht anders angegeben. Eine Preisanpassung während der Prospektlaufzeit behalten wir uns aufgrund der aktuellen Marktlage vor. Gültig solange Vorrat reicht. Änderungen vorbehalten. Angebote gültig bis 31.01.2025. Für Druckfehler, fehlerhafte technische Daten und Abbildungen wird eine Haftung ausgeschlossen. Ferner verweisen wir auf unsere allgemeinen Geschäftsbedingungen.

Inhaltsverzeichnis	Seite
Handwerkzeuge	2 – 29
Oberflächentechnik	30 – 35
Präzisionswerkzeuge	36 – 45
Löten und Schweißen	46 – 49
Elektrowerkzeuge	50 – 59
Technischer Handel	60 – 71
Arbeitsschutz	72 – 83
Industriebedarf/Betriebseinrichtung	84 – 93
Baugeräte	94 – 97
Räder und Rollen	98 – 99

mit Haltefunktion auf der Maulseite



Maulringratschenschlüsselsatz Joker mit Haltefunktion auf der Maulseite

Muttern gehen beim Zuführen ans Bauteil nicht mehr verloren

Der integrierte Endanschlag sorgt für einfaches Aufsetzen

4000 821 477: SW 10 / 13 / 17 / 19 mm
4000 821 535: SW 8 / 10 / 11 / 12 / 13 / 14 / 15 / 16 / 17 / 18 / 19 mm

Ausführung: gerade

Inhalt	Art.-Nr.	UVPV	EUR
4-teilig	4000 821 477	98,95	74,95
11-teilig	4000 821 535	289,-	225,-



4000 821 477

98,95 € UVPV
74,95
4000 821 477



4 in 1



Multifunktionsknarrenring-schlüssel 4 in 1 umschaltbar

Schlüsselweiten: 10 / 13 / 17 / 19 mm · Länge: 220 mm

Der PROBLEM LÖSER
23,95 € UVP
18,95
4000 821 481



Doppelmaulschlüsselsatz Joker 6005 4 Set 1

dank Rückholwinkel von nur 15° auch für besonders enge Bauräume geeignet · mit Farbbleitsystem

Lieferung im praktischem Clip

Inhalt: 4-teilig · Schlüsselweiten: 6x7, 8x9, 10x11, 12x13 mm



40,95 € UVPV
34,95
4000 823 164

Maulstellung: 7,5°



Maulstellung: 15°



Doppelmaulschlüsselsatz CV-Stahl

Inhalt	Schlüssel-W. [mm]	Art.-Nr.	UVP	EUR
8-teilig	6x7, 8x9, 10x11, 12x13, 14x15, 16x17, 18x19, 20x22	4000 823 200	21,95	16,95
10-teilig	6x7, 8x9, 10x11, 12x13, 14x15, 16x17, 18x19, 20x22, 21x23, 24x27	4000 823 203	33,95	23,95
12-teilig	6x7, 8x9, 10x11, 12x13, 14x15, 16x17, 18x19, 20x22, 21x23, 24x27, 25x28, 30x32	4000 823 206	51,95	41,95

21,95 € UVP
16,95
4000 823 200



Doppelringschlüsselsatz tief gekröpft · CV-Stahl

Inhalt	Schlüssel-W. [mm]	Art.-Nr.	UVP	EUR
8-teilig	6 x 7, 8 x 9, 10 x 11, 12 x 13, 14 x 15, 16 x 17, 18 x 19, 20 x 22	4000 823 400	37,95	27,95
10-teilig	6 x 7, 8 x 9, 10 x 11, 12 x 13, 14 x 15, 16 x 17, 18 x 19, 20 x 22, 21 x 23, 24 x 27	4000 823 403	51,95	41,95
12-teilig	6 x 7, 8 x 9, 10 x 11, 12 x 13, 14 x 15, 16 x 17, 18 x 19, 20 x 22, 21 x 23, 24 x 27, 25 x 28, 30 x 32	4000 823 406	78,95	62,95

37,95 UVP
27,95
4000 823 400



Ringmaulschlüsselsatz CV-Stahl · Form A

Inhalt	Schlüssel-W. [mm]	Art.-Nr.	UVP	EUR
8-teilig	8, 9, 10, 11, 13, 14, 17, 19	4000 823 600	21,95	14,95
12-teilig	6, 7, 8, 9, 10, 11, 12, 13, 14, 17, 19, 22	4000 823 603	33,95	22,95
12-teilig	10, 11, 12, 13, 14, 17, 19, 22, 24, 27, 30, 32	4000 823 605	62,95	42,95

21,95 € UVP
14,95
4000 823 600



Ringmaulschlüsselsatz CV-Stahl · Form A

Inhalt: 22-teilig · Schlüsselweiten: 6, 7, 8, 9, 10, 11, 12, 13, 14, 15, 16, 17, 18, 19, 20, 21, 22, 24, 27, 30, 32, 36 mm



125,- € UVP
105,-
4000 823 726



Maulringratschenschlüsselsatz OPEN-RATCH 17 umschaltbar · Ringseite 15° abgewinkelt

Knarren-Ring-Maulschlüssel 8 - 19 mm
Lieferung in Rolltasche
Inhalt: 5-teilig · Ausführung: umschaltbar



119,- € UVPV
99,95
4000 826 075

Rechts- und Linksanzug mit Knarrenfunktion



Drehmomentschlüssel Skala N.m/lbf.ft.

inkl. Prüfzertifikat und Bedienungsanleitung

Arbeitsbereich [Nm]	Antriebsvierkant ["]	Antriebsvierkant mm [mm]	Art.-Nr.	UVP	EUR
1 - 5	1/4	6,3	4000 821 698	145,-	109,-
5 - 25	1/4	6,3	4000 821 699	155,-	119,-
10 - 50	3/8	10	4000 821 701	159,-	119,-
20 - 100	1/2	12,5	4000 821 703	129,-	105,-
40 - 200	1/2	12,5	4000 821 704	125,-	99,95
60 - 300	1/2	12,5	4000 821 705	139,-	115,-
150 - 750	3/4	20	4000 821 706	619,-	509,-

145,- € UVP
109,-
4000 821 698

1/4"	3/8"	1/2"	DIN ISO 6789-2:2017 Standard für Drehmomentschlüssel
6,3 mm	10,0 mm	12,5 mm	



Drehmomentschlüssel 5000-3CT

mit Umschaltknarre · für Rechts- und Linksanzug · automatische, deutlich hör- und spürbare Kurzwegeauslösung beim Erreichen des vorgewählten Drehmomentes

inkl. Kalibrierschein nach DIN EN ISO 6789-2:2017



8000 469 891

8000 469 891

219,- € UVPV
175,-
8000 469 891

Modell	Arbeitsbereich [Nm]	Antriebsvierkant ["]	Antriebsvierkant mm [mm]	Art.-Nr.	UVPV	EUR
5107-3 CT	1 - 9	1/4	6,3	8000 469 891	219,-	175,-
5110-3 CT	10 - 60	3/8	10	8000 469 893	195,-	155,-
5122-3 CT	40 - 200	1/2	12,5	8000 469 896	225,-	179,-



Einsteck-Hebel-Umschaltknarre 725 QR

mit QuickRelease-Sicherungsverriegelung

Aufnahme mm: 9 x 12 mm

Antriebsvierkant [mm] (Zoll)	Art.-Nr.	UVPV	EUR
10 (3/8)	4000 826 589	99,95	84,95
12,5 (1/2)	4000 826 590	109,-	89,95



4000 826 590

99,95 € UVPV
84,95
4000 826 589



Einsteckumschaltknarre 735

Rückschwenkwinkel 6° · 60 Zähne

Antriebsvierkant [mm] (Zoll)	Aufnahme [mm]	Art.-Nr.	UVPV	EUR
10 (3/8)	9 x 12	4000 826 583	84,95	65,95
12,5 (1/2)	9 x 12	4000 826 584	87,95	69,95
12,5 (1/2)	14 x 18	4000 826 585	90,95	69,95
20 (3/4)	14 x 18	4000 826 586	135,-	109,-



4000 826 584

84,95 € UVPV
65,95
4000 826 583

mit Aufnahme für Einsteckwerkzeuge



Drehmomentschlüssel Service MANOSKOP® 730 Quick

mit Aufnahme für Einsteckwerkzeuge · für den kontrollierten Rechts- und Linksanzug · auslösend · Doppel-Stopp-Signal

Besonderheit:

kein Rücksetzen auf "0" erforderlich, da das Messelement nur beim Anziehvorgang belastet wird

inkl. Kalibrierzertifikat nach DIN EN ISO 6789-2:2017 und Bedienungsanleitung

Lieferung in transparenter Kunststoffröhre
Aufnahme mm: 9 x 12 mm



4000 826 632

279,- € UVPV
209,-
4000 826 632

Modell	Arbeitsbereich [Nm]	Art.-Nr.	UVPV	EUR
730/2 Quick	4 - 20	4000 826 632	279,-	209,-
730/4 Quick	8 - 40	4000 826 633	289,-	225,-



Drehmomentschlüssel Service MANOSKOP® 730 Quick

mit Aufnahme für Einsteckwerkzeuge · für den kontrollierten Rechts- und Linksanzug · auslösend

Lieferung inkl. Kalibrierzertifikat, Bedienungsanleitung



4000 826 513

4000 826 516

279,- € UVPV
239,-
4000 826 513

Modell	Arbeitsbereich [Nm]	Aufnahme [mm]	Art.-Nr.	UVPV	EUR
730/5 Quick	6 - 50	9 x 12	4000 826 513	279,-	239,-
730/10 Quick	20 - 100	9 x 12	4000 826 514	299,-	249,-
730/12 Quick	25 - 130	14 x 18	4000 826 515	309,-	259,-
730/20 Quick	40 - 200	14 x 18	4000 826 516	339,-	265,-
730/40 Quick	80 - 400	14 x 18	4000 826 517	495,-	399,-
730/65 Quick	130 - 650	14 x 18	4000 826 518	735,-	589,-



Drehmomentschlüsselset Click-Torque A 6 Set 1

praktisches Set bestehend aus Drehmomentschlüssel und gängigen 20-teiligem Zubehör

Detaillierte Inhaltsangabe siehe QR-Code

Inhalt: 20-teilig · Arbeitsbereich Nm: 2,5 - 25 Nm · Antriebsvierkant mm (Zoll): 6,3 (1/4)



215,- € UVPV
185,-
4000 821 935



Drehmomentschraubendreheratz mit stufenlos einstellbarem Drehmoment und integrierter Fensterskala

Lieferung in Stahlblechkassette, inkl. Werksprüfprotokoll

Detaillierte Inhaltsangabe siehe QR-Code

Inhalt: 13-teilig · Messbereich: 1-5 Nm



165,- € UVPV
129,-
4000 827 982



Drehmomentschraubendreheratz 7515/16

numerische Drehmomentwert-Anzeige · überrutschende sichere Drehmomentfunktion für Rechts-/Links-Anzug · Bitaufnahme · Schnellwechselhalter Bits · Torque Lock Funktion (Fest-Stellung für unbegrenzte Löse- und Anzugsmomente) · mit textiler Falttasche/Werkzeugtasche

Detaillierte Inhaltsangabe siehe QR-Code

Inhalt: 16-teilig · Messbereich: 2, 3, 4, 5, 6 Nm



NEU
16-teilig
119,- € UVPV
99,95
4000 828 159

**GEDORE****Maulringratschen-
schlüsselsatz 7 R-012**gerade Form · CV-Stahl
12 Knarren-Ring-Maulschlüssel
8-19 mmLieferung in Stahlblechkassette mit
ABS-KunststoffeinlageDetaillierte Inhaltsangabe siehe
QR-CodeInhalt: 12-teilig ·
Ausführung: gerade335,- € UVPV
299,-
4000 821 989**PROMAT****Knarrenringmaul-
schlüsselsatz**

CV-Stahl

Inhalt:
je 1 Knarren-Ring-Maul-
schlüssel 8 / 10 / 13 / 17 /
19 mm
3 Adapter zum Antrieb von
Steckschlüssel-EinsätzenInhalt: 8-teilig ·
Ausführung: gerade80,95 € UVP
49,95
4000 821 505

72 Zähne

PROMAT**Maulringratschenschlüsselsatz**12 Knarren-Ring-Maulschlüssel 8 - 19 mm
4 Adapter zum Antrieb von Steckschlüssel-Einsätzen

Detaillierte Inhaltsangabe siehe QR-Code

Inhalt: 16-teilig · Ausführung: gerade

169,- € UVP
99,95
4000 821 529**PROMAT****Kraftstecknussatz**
12,5 mm (1/2")-Vierkantantriebfür härteste Beanspruchung auf Elektro- und/
oder Druckluft-SchlagschraubernBestückung Art.-Nr. 4000 820 622:
13 6-kant-Steckschlüssel-Einsätze SW 10 -
27 mm (lange Ausführung ca. 78 mm lang)
div. Zubehörteile

Inhalt: 35-teilig

115,- € UVP
96,95
4000 820 622

45-teilig

**NOW.****Steckschlüsselsatz**
6,3 mm (1/4 ")Inhalt:
Hebel-Umschaltknarre
12 6-kant-Steckschlüssel-Einsätze SW 4 - 13 mm
diverse Einsätze für Schrauben mit Innen-TORX-Profil,
Innensechskant-Profil, Schlitzschrauben und Schrauben mit
Kreuzschlitz

Detaillierte Inhaltsangabe siehe QR-Code

Inhalt: 45-teilig

26,95 € UVP
19,95
4000 802 099

Comfort Knarrensatz mit metrischen Größen

NEU**Wera**
BE A TOOL REBEL**Steckschlüsselsatz**
8100 SB 12Feinverzahnung mit 80 Zähnen für kurzen
Rückholwinkel · schlanke Bauform
mit weicher, ergonomischer Griffzone
für einfaches Arbeiten auch in engen
Bauräumen · Nussverriegelung über
Druckknopf · schneller Richtungswechsel
mit einem Finger dank Umschalthebel

Detaillierte Inhaltsangabe siehe QR-Code

Inhalt: 16-teilig

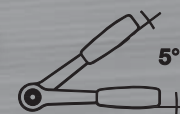
129,- € UVPV
109,-
4000 828 152**PROMAT****Teleskopknarre**
12,5 mm (1,2 ") Vierkantantrieb ·
Länge wahlweise ca. 455 - 480 -
510 - 540 - 570 - 595 mm

Antrieb mm (Zoll): 12,5 (1/2)

43,95 € UVP
26,95
4000 821 696



90 Zähne

1/2"
12,5 mm**Teleskopknarre 916HPLG**

12,5 mm (1,2 ")-Vierkant-antrieb · Länge stufenlos verstellbar zwischen 414 und 614 mm · statisches Drehmoment nach DIN 3122: 1000 Nm

Antrieb mm (Zoll): 12,5 (1/2)



155,- € UVPV
109,-

4000 821 269

1/2"
12,5 mm**Steckschlüsselsatz**

Inhalt:

- 1 Hebelumschaltknarre (36 Zähne)
- 16 6-kant-Steckschlüssel-Einsätze SW 10 - 32 mm
- 3 Tiefbett-Steckschlüssel-Einsätze SW 13 - 19 mm
- 2 Steckschlüssel-Einsätze für Zündkerzen 16 / 21 mm
- div. Antriebs und Verbindungsteile

Detaillierte Inhaltsangabe siehe QR-Code

Inhalt: 27-teilig



105,- € UVP
73,95

4000 821 189

umfangreiche Bestückung

1/4"
6,3 mm1/2"
12,5 mm**Steckschlüsselsatz**

Inhalt:

- 2 Hebel-Umschaltkarren 6,3 mm (1/4"), 12,5 mm (1/2")
- 25 6-kant-Steckschlüssel-Einsätze 4 - 32 mm
- div. Einsätze für Schrauben mit Innen-TORX, Innensechskant-Profil, Schlitzschrauben, Schrauben mit Kreuzschlitz und Zündkerzen

Detaillierte Inhaltsangabe siehe QR-Code

Inhalt: 55-teilig



125,- € UVP
79,95

4000 821 190

NOW.**Steckschlüsselsatz**

3 Hebelumschaltknarren, 6,3 mm (1/4"), 10,0 mm (3/8") und 12,5 mm (1/2")-Vierkant-antrieb
Steckschlüssel-Einsätze und Bedienungselemente aus CV-Stahl
umfangreiche praxisgerechte Bestückung

Detaillierte Inhaltsangabe siehe QR-Code

Inhalt: 171-teilig

125,- € UVP
99,95

4000 802 092

1/2"
12,5 mm**Steckschlüsselsatz IN 19 PM**

12,5 mm (1/2") · für Schrauben mit Innensechskant-Profil · SW 5 - 17 mm

Detaillierte Inhaltsangabe siehe QR-Code

Inhalt: 9-teilig



149,- € UVPV
129,-

4000 820 522

1/4"
6,3 mm1/2"
12,5 mm**Steckschlüsselsatz****19 BMC 20**

- 2 Hebel-Umschaltknarren
- 24 6-kant-Steckschlüssel-Einsätze 4 - 32 mm
- 4 6-kant-Tiefbett-Steckschlüssel-Einsätze 10 - 19 mm
- zahlreiche Antriebs- und Verbindungsteile, Bits

Detaillierte Inhaltsangabe siehe QR-Code

Inhalt: 69-teilig

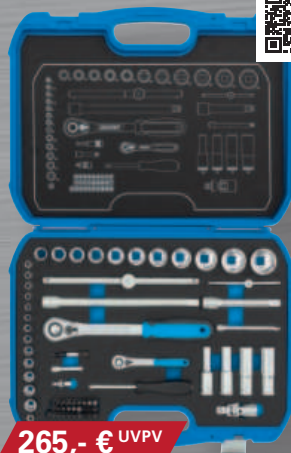

265,- € UVPV
229,-

4000 820 592

1/4"
6,3 mm**Hebelumschaltknarre**

6,3 mm (1/4")-Vierkant-antrieb · mit 2-Komponenten-Griff · CV-Stahl · matt verchromt · Nussverriegelungsfunktion mit Druckknopf-auslösung

Rückschwenkwinkel 5°
72 Zähne

DIN 3122 / ISO 3315

Antrieb mm (Zoll): 6,3 (1/4)

19,50 € UVP
14,95

4000 821 236



NOW.**praxisgerechte Bestückung**

Werkzeugsortiment
mit umfangreicher, praxisgerechter Bestückung · inkl. Akku-Schrauber für leichte Schraubarbeiten

Detaillierte Inhaltsangabe siehe QR-Code

Inhalt: 136-teilig · Ausführung: im Aluminium Rahmenkoffer



315,- € UVP
275,-

4000 802 079

**PROMAT****Werkzeugkoffer**

bestückt mit hochwertigen Werkzeugen in Handwerker- und Industriequalität

Detaillierte Inhaltsangabe siehe QR-Code

Inhalt: 47-teilig · Ausführung: im Kunststoffkoffer



195,- € UVP
169,-

4000 820 631

NOW.**umfangreiche Bestückung****Werkzeugsortiment**

mit bewährter, praxisgerechter Bestückung

Detaillierte Inhaltsangabe siehe QR-Code

Inhalt: 105-teilig · Ausführung: im Aluminium Rahmenkoffer



159,- € UVP
129,-

4000 802 096

wiha

Tools that work for you

**Werkzeugsortiment mechanic 45529**

im robusten Werkzeugrucksack, mit Fächersystem für übersichtliche Unterbringung

Detaillierte Artikelinformationen siehe QR-Code

Inhalt: 40-teilig · Ausführung: im Werkzeugrucksack

wiha

Tools that work for you

Werkzeugsortiment Basic**Set L mechanik 45531**

optimale Grundausstattung für den mobilen Einsatz · im robusten staub- und wasserdichten (IP67) Schutzkoffer mit Druckausgleichsventil · Möglichkeit der individuellen Markierung



Detaillierte Inhaltsangabe siehe QR-Code

Inhalt: 37-teilig · Ausführung: im Schutzkoffer

499,- € UVP
389,-

4000 802 123

Werkzeugsortiment
bestückt mit hochwertigen
Werkzeugen in Handwerker- und
Industriequalität

Top Artikel

Detaillierte Inhaltsangabe siehe
QR-Code

Inhalt: 60-teilig ·
Ausführung: im Stahlblechkasten



215,- € UVP
189,-
4000 820 301

**NOW.****Werkzeugsortiment**

bestückt mit Werkzeugen in bewährter
Qualität für Handwerk und Haushalt

Detaillierte Inhaltsangabe siehe
QR Code

Lieferung im Kunststoffkoffer

Inhalt: 95-teilig



125,- € UVP
99,95
4000 802 033

**NOW.****Werkzeugsortiment**

bestückt mit Werkzeugen in bewährter
Qualität für Handwerk und Haushalt

Detaillierte Inhaltsangabe
siehe QR Code

Lieferung im Schalenkoffer

Inhalt: 148-teilig

mit Fahrgestell



255,- € UVP
195,-
4000 802 029

Umfangreiche Bestückung

125,- € UVP

109,-

8000 302 121

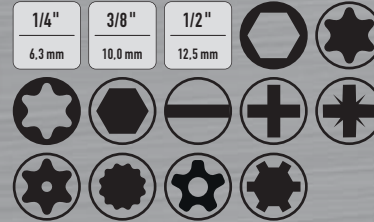
**GEDORE****Steckschlüsselsatz R4560 3172**

6,3 mm (1/4"), 10,0 mm (3/8") und 12,5 mm (1/2")-Vierkanttrieb · Hebelumschaltknarren mit 2-Komponentengriff und Nussverriegelungsfunktion mit Druckknopfaustritt umfangreiche praxisgerechte Bestückung

Lieferung im Kunststoffkoffer

Detaillierte Inhaltsangabe siehe QR-Code

Inhalt: 172-teilig

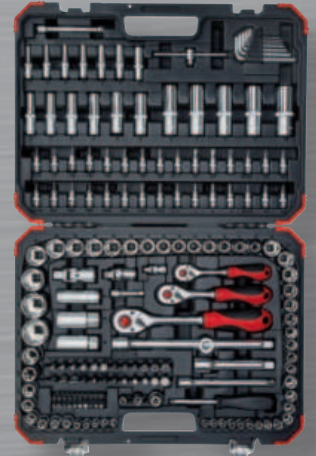
**PROMAT**

1/2"
12,5 mm

**Drehmomentschlüsselset (Radmontageset)**

Inhalt:

- 1 Drehmomentschlüssel mit Durchsteckvierkant
 - 6 **6-kant** Steckschlüsseleinsätze SW 10 - 24 mm*
 - je 1 Steckschlüssel-Einsatz lange Ausführung SW 17 / 19 / 21**
 - 1 Verlängerung*
- * für Handbetätigung
** mit Kunststoffhülse (auch geeignet für Druckluftschlagschrauber)



komplett mit Prüfzertifikat und Bedienungsanleitung (für den Drehmomentschlüssel)

Inhalt: 12-teilig · Arbeitsbereich Nm: 40 - 200 Nm · Antriebsvierkant mm (Zoll): 12,5 (1/2)

159,- € UVP
129,-
4000 821 769

Wera
BE A TOOL PEOPLE

Drehmomentschlüsselset 9530

4-teilig · in kompakter textiler Box · geringes Volumen und Gewicht für vereinfachte Mobilität · Auslösegenauigkeit ± 4 % gemäß DIN EN ISO 6789-1:2017-07 · Rechts- und Linksanzug · hör- und fühlbares Auslösesignal · ergonomischer 2-Komponenten Griff · 3 selbstjustierende Joker Einsteck-Maulschlüssel mit Ratschenfunktion

Inhalt:

- 1 Drehmomentschlüssel Click-Torque X 7 für Einsteckwerkzeuge, 10-100 Nm: 14x18 x 10-100 Nm
- 1 Einsteck-Maulschlüssel Joker XXL für Schlüsselweite 24-32 mm, 14x18 mm: 14x18 x 24-32 x 15/16-1 1/4" x 113,5 mm
- 1 Einsteck-Maulschlüssel Joker XL für Schlüsselweite 19-24 mm, 14x18 mm: 14x18 x 19-24 x 3/4-15/16" x 95 mm
- 1 Einsteck-Maulschlüssel Joker L für Schlüsselweite 16-19 mm, 14x18 mm: 14x18 x 16-19 x 5/8-3/4" x 85,5 mm

Lieferung in kompakter Box mit textilem Außenmaterial

Inhalt: 4-teilig ·
Arbeitsbereich Nm: 10 - 100 Nm



325,- €
289,-
4000 828 166

Farbkennzeichnung nach Größen



Wera
BE A TOOL REBEL



Bit-/Steckschlüsselset Tool-Check

bestückt mit 28 Bits, Bit-Knarre mit direkter Bitaufnahme · Bit-Halter mit Schnellwechselfutter · Adapter für Nüsse, 7 gängigen Steckschlüssel-Einsätzen Antrieb **6,3 mm** (1/4") und Handgriff

Detaillierte Inhaltsangabe siehe QR-Code

Modell: Tool-Check PLUS · Inhalt: 39-teilig · Ausführung: mit Handhalter



92,95 € UVPV
69,95
4000 829 703



PROMAT



Bitsortiment

Bit-Halter mit Schnellwechselfutter

Detaillierte Inhaltsangabe siehe QR-Code

Inhalt: 32-teilig

13,25 € UVPV
9,95
4000 829 646

GEDORE



Bitsortiment 666-042

bestückt mit Bits mit Torsionszone · Bithalter mit Schnellwechselfutter · 3 Steckschlüssel-Einsätze für Akku-Schrauber

Detaillierte Inhaltsangabe siehe QR-Code

Inhalt: 42-teilig



62,95 € UVPV
49,95
8000 487 971



HAZET

Bitsortiment SmartCase 2200SC-31

bestückt mit Bits mit Farbcode, und Winkelschraubendrehern - Magnetverschluss

Detaillierte Inhaltsangabe siehe QR-Code

Inhalt: 73-teilig



185,- € UVPV
135,-
4000 829 880

PROMAT



Feinmechanikerbitset

auch optimal geeignet für Reparaturen von Mobiltelefonen

Detaillierte Inhaltsangabe siehe QR-Code

Inhalt: 29-teilig



25,95 € UVPV
19,95
4000 828 142

PROMAT



Feinmechanikerschraubendrehersatz

Inhalt :
für Schlitzschrauben 1,5 / 2,0 / 2,4 / 3,0 mm
für Schrauben mit Kreuzschlitz (PH), Gr. 00 / 0 / 1

Inhalt: 7-teilig



18,50 € UVPV
14,95
4000 828 141



wiha
Tools that work for you



Magazinbithalter

Bitmagazin PocketMax® mechanik
Detaillierte Inhaltsangabe siehe QR-Code

Inhalt: 8-teilig · Bestückung: Schlitz/PH/PZD/TORX® · Ausführung: Magnet

33,95 € UVPV
24,95
4000 802 119

PROMAT

Schraubendrehersatz mit Mehrkomponentengriffen · mit Abrollschutz

Detaillierte Inhaltsangabe siehe QR-Code



4000 827 125



4000 827 127



17,50 € UVP
12,75
4000 827 125

Inhalt	Bestückung		Art.-Nr.	UVP	EUR
5-teilig	Schlitz	⊖	4000 827 125	17,50	12,75
6-teilig	PH / PZD	⊕⊕	4000 827 126	24,95	17,95
6-teilig	Schlitz / PH	⊖⊕	4000 827 127	19,95	14,95
6-teilig	Schlitz / PZD	⊖⊕⊕	4000 827 128	20,95	15,50
7-teilig	Schlitz / PH / PZD	⊖⊕⊕⊕	4000 827 129	26,95	19,50
6-teilig	TORX	⊖	4000 827 133	24,95	17,95

Wera
BE A TOOL REBEL

Schraubendrehersatz durchgehende 6kant-Klinge · Schlagkappe · Sechskantansatz für Schraubenschlüssel (ab 4,5 mm)

mit Wandhalterung

Detaillierte Inhaltsangabe siehe QR-Code

Inhalt: 6-teilig · Bestückung: Schlitz / PH

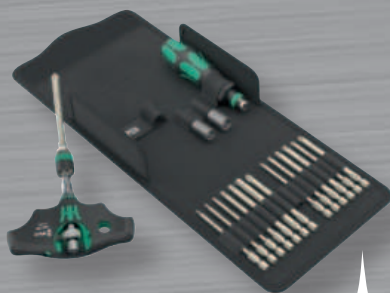

48,95 € UVP
34,95
4000 827 735

**NEU****Wera**
BE A TOOL REBEL

Schraubendrehersatz Kraftform Kompakt 400 RA SHK Set 1 textile Box mit 1 Quergriff-Bits-Handhalter 416 RA mit Ratschenfunktion und Rapidaptor Schnellwechselfutter · 1 Handhalter 816 R Kraftform mit Schnellwechselfutter Rapidaptor · 15 zähnharte Bits, 1/4", 89 mm lang · 2 Steckschlüsselsets, magnetisch

Detaillierte Inhaltsangabe siehe QR-Code

Inhalt: 19-teilig

99,95 € UVP
89,95
4000 828 170

Wera
BE A TOOL REBEL**NEU**

41,95 € UVP
36,95
4000 828 153



Schraubendrehersatz Kraftform Kompakt 838 RA S Set 1

14-teilig · Bits-Handhalter mit intuitiv bedienbarer Ratschenfunktion · vollständig im Griff eingebettete Knarrenmechanik sorgt für sehr handliches und müheloses Arbeiten · ergonomisches Umschalten auf Rechts-/Links- oder 0-Position · Kraftform Plus Griff · magnetischer Bithalter für Bits mit 1/4" Außensechskanttrieb · Bits chemisch-vernickelt

Inhalt:

1x Bits-Handhalter 838 RA S mit Ratschenfunktion (1/4" x102)

1x Wechselklinge für **Schlitzschrauben** (0,8x5,5 mm)
je 1x Wechselklinge für Schrauben mit **Kreuzschlitz** (PH) Gr. 1 / 2
je 1x Wechselklinge für Schrauben mit **Kreuzschlitz** (PZD) Gr. 1 / 2
je 1x Wechselklinge für Schrauben mit **Innen-TORX**-Profil TX 10 / 15 / 20 / 25
je 1x Wechselklinge für Schrauben mit **Innensechskant-Profil** Gr. 2,5/3 / 4 / 5 mm
Klingenlänge jeweils 50 mm
Lieferung in Falttasche

Inhalt: 14-teilig · Bestückung: Schlitz / PH / PZD / TX- / 6-KT.

einfaches Verschrauben

wiha
Tools that work for you**NEU**

Schraubendreher set speedE® PocketDrive

schnelles, einfaches Verschrauben · zwei Kraftstufen · 6 LEDs für schattenfreie Ausleuchtung · kann per Knopfdruck auf 1,0 Nm begrenzt werden

Lieferumfang: Schraubendreher Griff speedE® PocketDrive, 31-teilige Bitbox mit Schlitz, Phillips, Pozidriv, Sechskant, TORX, magnetischer Bithalter, USB-Ladekabel (Typ USB-C), Softbox

Ausführung: elektrisch



65,95 € UVP
58,95
4000 792 745

Solange der Vorrat reicht.

**NOW.**

Schraubendrehersatz Schraubendreher-/Bitsatz

Bestückung: Werkstatt-, Feinmechanikerschraubendreher, Bits, Magnetisier- und Entmagnetisiergerät

Detaillierte Inhaltsangabe siehe QR-Code

Inhalt: 39-teilig · Bestückung: Schlitz/PH/PZD/TX/i.6KT



33,95 € UVP
5,95
4000 802 065



Drehmomentschrauben-dreheratz
VDE isoliert · Schutzisolation direkt auf den Bit gespritzt · im vorderen Bereich vollständig integriert

Lieferung in Tasche, inkl. Werkzertifikat
Inhalt: 13-teilig · Arbeitsbereich: 0,8 - 5 Nm

229,- € UVPV
179,-
4000 793 846

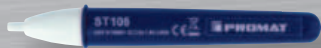

Spannungstester
berührungslos prüfend · erkennt Wechselspannungen ohne Stromfluss

optische, akustische und vibrierende Anzeige · LED-Taschenlampen-Funktion · Arbeitsbereich von 12 - 1000 V AC

komplett mit Batterien

Detaillierte Beschreibung siehe QR-Code
Messkategorie: CAT IV 1000 V · Nennspannungsbereich: 12 - 1000 V AC

20,95 € UVP
15,95
4000 828 945



Schaltschrankschlüssel Universal
für alle gängigen Absperrsysteme der Gas-, Wasser- und Elektrizitätsversorgung · Befestigungskette mit Adapter 6,35 mm (1/4") und Bit-Einsatz für Schlitzschrauben 1,0 x 7 mm und Schrauben mit Kreuzschlitz (PH2)

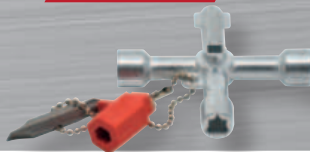

17,75 € UVPV
14,95
4000 829 760



Magazinbithalter PocketMax® electric
Bit-Schraubendreher mit Bitmagazin

Detaillierte Inhaltsangabe siehe QR-Code
Inhalt: 4-teilig · Bestückung: Schlitz / PH / + (sl/PZD)



44,95 € UVPV
34,95
4000 802 118



Werkzeugsortiment electric
im robusten Werkzeugsack · robuste Unterschale · separates Fach für Laptop und Dokumente, zusätzlich geschütztes Fach für kleine Gegenstände

Detaillierte Inhaltsangabe siehe QR Code
Inhalt: 27-teilig · Ausführung: im Werkzeugsack



449,- € UVPV
379,-
8000 636 368

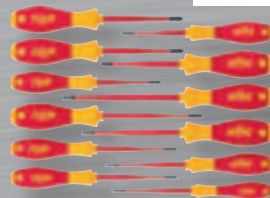

Schraubendreheratz 3201 K12
mit Mehrkomponentengriffen

Detaillierte Inhaltsangabe siehe QR-Code

Durch die im vorderen Bereich vollständige integrierte Schutzisolation ist auch die Betätigung von tief liegenden Schrauben (in Bohrungen) problemlos möglich.

129,- € UVPV
89,95
4000 828 628



Schraubendreheratz VDE-isoliert* · mit Mehrkomponentengriffen* (* gilt nicht für den einpoligen Spannungsprüfer)

Detaillierte Inhaltsangabe siehe QR-Code
Inhalt: 7-teilig · Bestückung: Schlitz / PH

18,25 € UVP
15,75
4000 828 049



Farbkennzeichnung nach Profilen



Schraubendreheratz Kraftform Kompakt VDE 17 RA 1
ergonomisches intuitives Umschalten auf Rechts-/Links- oder 0-Position · mit praktischer Zwirbelfunktion und Abrollschutz · Größenleitsystem · VDE-isoliert bis 1000 V · gefertigt gem. IEC 60900, stückgeprüft · in robuster Gürteltasche

Lieferung in robuster Falttasche, geeignet für Wera 2go

Detaillierte Inhaltsangabe siehe QR-Code
Modell: Kraftform Kompakt VDE 17 RA 1 · Inhalt: 17-teilig · Bestückung: Schlitz / PH / PZ / PZ/S / Torx

89,95 € UVPV
79,95
4000 828 157



Schraubendreheratz SlimVario®
VDE-isoliert · mit SoftFinish® Mehrkomponentengriff (kurz) und Wechselklingen · stückgeprüft gemäß IEC 60900
Lieferung in Falttasche
Detaillierte Inhaltsangabe siehe QR-Code

Inhalt: 18-teilig · Bestückung: Schlitz / PH / PZD / TORX® / I-6-KT. / (+/- SL/PZD)

119,-
84,95
4000 828 663



Solar Panel Tester TV 510
für Photovoltaik · Stromversorgungsmodus:
Solarpanel-Stromversorgung
Technische Spezifikationen:
Leistung: 5-800 W
Spannung: 12-60 V
Strom: 0-35 A

105,-

4000 829 954



NEU

PROMAT

Multimeter DMM 10
mit Digitalanzeige · zum Messen von
Spannung, Widerstand, Frequenz,
Kapazität, Temperatur

Gleich-/Wechselspannung 0 - 600 V
Gleichstrom 0 - 10 A
Wechselstrom 0 - 10 A
Widerstand 0 - 60 MOhm
Diodentest

komplett mit Batterien

Detaillierte Informationen siehe QR-Code

Messmethode: TRUE RMS



54,95 € UVP

39,95

4000 828 844

Angebot Rückseite



IP54

Wärmebildkamera TV 296
Infrarot-Wärmebildkamera mit
Bluetooth / WiFi (Echtzeitübertragung) auf vorhandenes Handy
möglich · USB-Schnittstelle · 3,5" großes Touch-Farb-LC-Display

Lieferung komplett mit Bereitschaftstasche, Trageschleife, USB-Kabel und Ladegerät

Bedienungsanleitung und technische Daten siehe QR-Code



539,- € UVPV

459,-

4000 828 685

BENNING

Spannungs-/Durchgangsprüfer DUSPOL® digital
mit Digitalanzeige, mit Widerstands-/Frequenzbereich · Spannungsprüfung ·

Detaillierte Informationen siehe QR-Code

Nennspannungsbereich:
1-1000 V AC/1-1200 V DC

115,- € UVPV

99,95

4000 828 830



BENNING

Installationsprüfgerät IT 130

zur Prüfung elektrischer Anlagen gemäß DIN VDE 0100/0105, inkl. FI/RCD-Schutzschalter Typ B/B+ sowie Typ EV, MI

Lieferung inkl. Zubehör wie Tasche, PC-Software (Downloadlink), Ladegerät, Kalibrierzertifikat

Detaillierte Informationen siehe QR-Code

1795,- € UVPV

1589,-

4000 828 919

119,- € UVP

89,95

4000 828 966



PROMAT

Stromzangenmultimeter CM 100

Messbereich:
Wechsel-/Gleichstrom: 10 mA - 600 A
Wechsel-/Gleichspannung: 1 mV - 600 V

Lieferung inkl. Batterien, Messleitungen und Bereitschaftstasche

Detaillierte Informationen siehe QR-Code

PROMAT

Spannungs-/Durchgangsprüfer SP 100
mit LED und Digitalanzeige ·
Spannungsprüfung · einpolige Phasen-, Drehfeld- und Durchgangsprüfung

Detaillierte Informationen siehe QR-Code

Nennspannungsbereich:
6-1000 / 6-1500 V AC/DC

65,95 € UVP

49,95

4000 828 940



PROMAT

Phasen- und Kabelbruchtester
berührungslos prüfend · erkennt Wechselspannungen ohne Stromfluss · optische Anzeige · Prüfbereich 110 - 1000 V AC

Lieferung komplett mit Batterien

Detaillierte Informationen siehe QR-Code
Messkategorie: CAT III 1000 / CAT IV 600 V ·
Nennspannungsbereich: 110 - 1000 V AC

16,75 € UVP

12,95

4000 828 967



BENNING

Stromzangenmultimeter CM 2-1
beleuchtete LCD-Anzeige · Durchgangsprüfung · Diodenprüfung · Voltsensor (NCV) · Summer · Momentanwertspeicher Hold · Minimal/Maximalwertspeicher MIN/MAX · Messkategorie Cat IV 300 V, Cat III 600 V

Lieferung inkl. Tasche, Messleitungen, Batterien

Detaillierte Informationen siehe QR-Code

235,- € UVPV

189,-

4000 828 956



Titelangebot

2375,- € UVPV

1989,-

4000 828 959

BENNING

Gerätetester ST 755+ Set
zur Prüfung gemäß DIN VDE 0701-702, DIN VDE 0751-1 (elektrische und medizinisch elektrische Geräte)

Anwendung:
Prüfung elektrischer Geräte/ Arbeitsmitteln gemäß
DIN VDE 0701-702, DGUV Vorschrift 3

Detaillierte Informationen siehe QR-Code

L x B x H mm: 405 x 330 x 165



NEU



55,95
4000 830 420

PROMAT

Parallelschraubstock

aus Stahl geschweißt · gehärtete Stahlbacken · mit großem Amboss · mit nachstellbarer Führung

Backen-B. [mm]	Spann-W. [mm]	Art.-Nr.	EUR
100	100	4000 830 420	55,95
125	125	4000 830 421	78,95
150	150	4000 830 422	105,-

60,95 € UVP
52,95
4000 821 800



PROMAT

Abzieher

zweiarmig · Traverse mit Haltefeder gegen unbeabsichtigtes Abrutschen der Haken · freidrehende Zentrierspitze austausch- und umsteckbar (Kugel/Spitze)

auch als Innenabzieher verwendbar · werkzeuglos verstellbar

Spanntiefe [mm]	Spann-W. [mm]	Art.-Nr.	UVP	EUR
100	100	4000 821 800	60,95	52,95
100	150	4000 821 801	68,95	59,95
150	150	4000 821 802	105,-	91,95
150	250	4000 821 803	119,-	99,95
200	250	4000 821 804	159,-	139,-
200	350	4000 821 805	209,-	185,-

NEU



67,95
4000 830 405

PROMAT

Gußschraubstock

aus Eisenguss mit großer Ambossfläche · manuell · komplett mit abnehmbaren Drehteller · Körper: Eisen (Sphäroguss) · Spindel: Weichstahl · Spannbacken gehärtet: 30+HRC

Backen-B. [mm]	Spann-W. [mm]	Art.-Nr.	EUR
100	104	4000 830 405	67,95
125	130	4000 830 406	82,95
150	155	4000 830 407	135,-
175	180	4000 830 408	155,-

PROMAT

Hebelzwinge

zum schnellen Spannen hoher Spannkraft (bis zu 8000 N)



48,95 € UVP
42,95
4000 831 323

Spann-W. [mm]	Ausladung [mm]	Art.-Nr.	UVP	EUR
160	80	4000 831 323	48,95	42,95
200	100	4000 831 324	56,95	49,95
250	120	4000 831 325	64,95	57,95
300	140	4000 831 326	75,95	66,95
400	120	4000 831 327	79,95	69,95
500	120	4000 831 328	84,95	74,95
600	120	4000 831 329	89,95	78,95

71,95 € UVPV
59,95
4000 830 811



KANCA
DESIGN • FORGE • SAFETY

Bohrmaschinenschraubstock Kanca

gehärtete und geschliffene Backen

Backen-B. [mm]	Spann-W. [mm]	Art.-Nr.	UVPV	EUR
80	80	4000 830 811	71,95	59,95
100	100	4000 830 812	84,95	69,95
125	125	4000 830 813	115,-	96,95
150	200	4000 830 814	135,-	109,-

PROMAT

Hochleistungsschlosserzwinge

für Spannkraften von 12 kN bei 150 mm Spannweite

Ausladung: 140 mm



66,95 € UVP
58,95
4000 831 280

Spann-W. [mm]	Art.-Nr.	UVP	EUR
250	4000 831 280	66,95	58,95
300	4000 831 281	71,95	62,95
500	4000 831 282	85,95	74,95
800	4000 831 283	99,95	87,95



Abziehersatz K-2030

zwei-/dreiarmlig · mit extra schlanken Abzughaken · für enge Zwischenräume

Lieferung in stabiler „L-BOXX®“

Inhalt: 11-teilig ·

Spanntiefe: 100-350 mm ·

Spannweite: 120/130 mm

785,- € UVPV
569,-

4000 821 911



Gleithammersatz KS-22-01

zum Ab- und Ausziehen von Teilen mit Innengewinde · mit Adapter für Gewinde M3 bis M10 sowie spezieller Aufnahme für Gewindestifte

Inhalt: 10-teilig

179,- € UVPV
129,-

4000 821 843



Ganzstahlschraubzwinde GZ-2K

Spannkraft bis zu 6.000 N · hochwertiger 2-Komponenten-Kunststoffgriff

20,95 € UVPV
18,50

4000 831 779



Spann-W. [mm]	Ausladung [mm]	Art.-Nr.	UVPV	EUR
120	60	4000 831 779	20,95	18,50
160	80	4000 831 780	24,95	21,95
200	100	4000 831 781	33,95	29,95
250	120	4000 831 782	40,95	35,95
300	140	4000 831 783	50,95	44,95
400	120	4000 831 784	57,95	49,95
500	120	4000 831 785	61,95	54,95
600	120	4000 831 786	65,95	57,95
800	120	4000 831 787	78,95	69,95
1000	120	4000 831 788	87,95	76,95



Einhandzwinde EZ360

innovativer 360° Dreh-Mechanismus ermöglicht das Platzieren der Griffenheit rund um die Schiene

Detailliertes Anwendungsvideo siehe QR-Code

Ausladung: 80 mm

30,95 € UVPV
26,95

4000 831 267

Spann-W. [mm]	Spreiz-W. [mm]	Art.-Nr.	UVPV	EUR
150	195 - 315	4000 831 267	30,95	26,95
300	195 - 465	4000 831 268	33,95	29,95
450	195 - 615	4000 831 269	36,95	31,95
600	195 - 765	4000 831 270	39,95	34,95



Einhandtischzwinde EZR

zum Fixieren von Führungsschienen der Marken Festool, Protool, Metabo, Makita, Hitachi/Hikoki, Dewalt etc. sowie der Marken Bosch und Mafell dank aufschiebbarem Adapter · 2 St./VE

Spannweite: 150 mm · Spreizweite: 120 - 310 mm · Ausladung: 60 mm

50,95 € UVPV
44,95

4000 831 639



STANLEY

Einhand-Montagewerkzeug Tradelift

Universal Einhand-Montagewerkzeug Stanley Tradelift™ zum Heben und Spannen

8003 662 189: 1 Stück Preis per Stück

8003 662 190: 2 Stück Preis per Pack

Spannweite: 220 mm · Spreizweite: 220 mm

Art.-Nr.	UVPV	EUR
8003 662 189	119,-	75,95
8003 662 190	199,-	139,-



Titelangebot

4000 814 891, 4000 814 937



4000 814 892, 4000 814 936

Säbelsägeblatt

Ausführung: gefräst, gewellt

entspricht Nr.	Gesamt-L. [mm]	Anwendungsgebiete	St. je Karte	Art.-Nr.	UVP	EUR
Bosch S 922 BF	150	Metall, Inox	25	4000 814 891	60,95	53,95 ¹⁾
Bosch S922BF	150	Metall, Inox	100	4000 814 937	209,-	185,- ¹⁾
Bosch S 1122 BF	200	Metall, Inox, Buntmetalle	25	4000 814 892	75,95	66,95 ¹⁾
Bosch S1122BF	200	Metall, Inox, Buntmetalle	100	4000 814 936	299,-	265,- ¹⁾

¹⁾ Preis per Karte

60,95 € UVP
53,95 ¹⁾
 4000 814 891

139,- € UVP
119,-
 4000 800 100



Lochsägensatz

Flachschnitt · für Materialstärken bis 4 mm bei unlegierten Stählen · Edelstahl bis 2 mm

Detaillierte Inhaltsangabe siehe QR-Code

Inhalt: 8-teilig · Sägen-Ø: 16 - 40 mm



57,95 € UVP
50,95
 4000 814 643

Lochsägensatz

Bi-Metall · 4/6-Kombizahn · zum Schneiden von Löchern in unlegierte Stähle, Aluminium, Guss, Kupfer, Bronze, Holz und Kunststoffen · **Schnitttiefe 38 mm**

Lieferung im Koffer

Inhalt	Sägen-Ø [mm]	Art.-Nr.	UVP	EUR
10-teilig	22- 68	4000 814 643	57,95	50,95
13-teilig	19- 68	4000 814 644	76,95	67,95
17-teilig	19-114	4000 814 647	159,-	139,-
16-teilig	16- 76	4000 814 549	98,95	86,95

4000 814 643



Hammerbohrersatz SDS-Plus

Anwendungsbereiche: Beton, Kalksandstein, Mauerwerk

Inhalt: 7-teilig · Bestückung: 5 - 12 mm · Verpackung: Kunststoffbox



19,75 € UVP
17,50
 4000 864 095

72,95 € UVP
64,95
 4000 863 755

Kunstbohrersatz hartmetallbestückt

Inhalt:

je 1 St. HM-Kunstbohrer Ø 15, 20, 25, 30, 35 mm

Ausführung: hartmetallbestückt · Inhalt: 5-teilig · Schaft-Ø: 10 mm



Praxisgerechtes Werkzeugsortiment für Schreiner

469,- € UVPV
409,-
 4000 815 361



Werkzeugsortiment

mobile Werkstatt für Schreiner

4000 815 361: in L-Boxx
 4000 815 362: im Systainer

Detaillierte Inhaltsangabe siehe QR-Code

Inhalt: 81-teilig

4000 815 361

4000 815 362

Art.-Nr.	UVPV	EUR
4000 815 361	469,-	409,-
4000 815 362	609,-	529,-

1129,- € UVPV
995,-
 4000 815 363



Leichtbauwerkzeugkiste Compact III

umfangreiche Schreinerausstattung · integrierte Schublade · rollbar · Gewicht 24 kg · mit verstärktem Deckel

Detaillierte Inhaltsangabe siehe QR-Code

Inhalt: 179-teilig

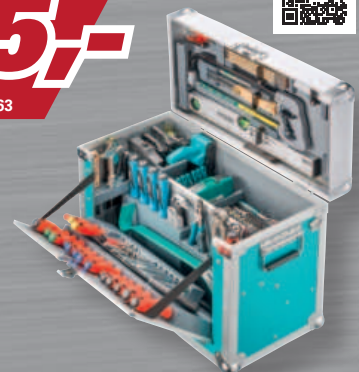

1675,- € UVPV
1475,-
 4000 815 364



Werkzeugkiste

für die Holzbearbeitung / Zimmerei · abschliessbar · mit integrierten Rollen und Schublade für Kleinteile

Detaillierte Inhaltsangabe siehe QR-Code

Inhalt: 184-teilig



PROMAT



Einsteckwerkzeugset

Inhalt: 3-teilig · Länge: 250 mm · Aufnahme: SDS-plus

19,95 € UVP

17,75

4000 812 480

PROMAT



Einsteckwerkzeugset

Inhalt: 3-teilig · Länge: 400 mm · Aufnahme: SDS-max

33,95 €

29,95

4000 812 471

PROMAT



**Sechskantwinkel-
schraubendrehersatz**

kurz mit Kugelkopf · ermöglicht das Schrauben bis zu einem Winkel von 25°

Inhalt: 9-teilig · Schlüsselweiten: 1,5 / 2 / 2,5 / 3 / 4 / 5 / 6 / 8 / 10 mm

12,50 € UVP

10,95

4000 825 123



PROMAT



Winkelschraubendrehersatz

mit Kugelköpfen · extra lang · mit Farbcodierung

Inhalt: 9-teilig · Schlüsselweiten: 1,5 / 2 / 2,5 / 3 / 4 / 5 / 6 / 8 / 10 mm

20,95 € UVP

18,50

4000 825 110



alle gängigen Winkelschraubendreher in einem Satz

PROMAT



Winkelschraubendrehersatz

Universal · lang · für Schrauben mit Innensechskant-Profil und Innen-TORX®-Profil

Besonderer Produktvorteil:

alle Winkelschraubendreher für Schrauben von M 2 - 10 in einem kompakten Satz

Inhalt: 18-teilig · Schlüsselweiten: 1,5 / 2 / 2,5 / 3 / 4 / 5 / 6 / 8 / 10 mm · Größen: T 10 / 15 / 20 / 25 / 27 / 30 / 40 / 45 / 50

29,95 € UVP

25,95

4000 825 118

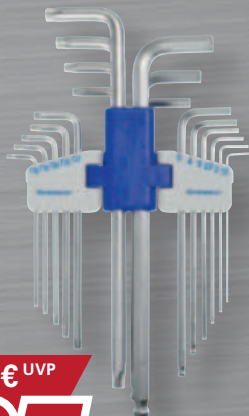

34,95 € UVP
30,95

4000 825 020

PROMAT

**Stiftschlüsselsatz
mit 2-Komponenten-Griff für Innensechskantschrauben**

Lieferung im robusten Werkstattständer aus Metall

Ausführung: Quergriff, Kugelkopf, Seitenantrieb · Inhalt: 8-teilig · Schlüsselweiten: 2 - 2,5 - 3 - 4 - 5 - 6 - 8 - 10 mm



49,95 € UVP
43,95

4000 825 040

PROMAT



**Schraubendrehersatz mit
Quergriffen**

mit 2-Komponenten-Griff · für Schrauben mit Innen-TORX®-Profil mit Zapfen

Lieferung im robusten Werkstattständer aus Metall

Inhalt: 8-teilig · Größen: TX 10/15/20/25/27/30/40/45



48,95 € UVPV
32,95

8000 482 516

wiha Tools that work for you



Sechskantwinkelschraubendrehersatz 369F

Kugelkopf ermöglicht das Arbeiten bei einem Winkel von bis zu 25°

Besondere Produktvorteile:
jeder Schlüssel für schnelles Finden farbcodiert

Lieferung im ErgoStar Halter

Inhalt: 10-teilig · Schlüsselweiten: 1,5 / 2 / 2,5 / 3 / 4 / 5 / 6 / 8 / 10 mm



ROTHENBERGER



Rohrreinigungsmaschine R 600 Set
für Rohre Ø 20 - 150 mm · universell einsetzbar im Innen- und Außenbereich · mit Führungsschlauch · Direktaufnahme von 16 und 22 mm Spiralen · optional Ø 8 und 10 mm mit Adaptermagazin möglich · max. Arbeitslänge 50 m mit Ø 16 mm S-Spirale · max. Arbeitslänge 60 m mit Ø 22 mm S-Spirale · max. Arbeitslänge 10 m mit Ø 8 und 10 mm Spirale · Rechts-/Linkslauf

Lieferumfang:

R600 mit Führungsschlauch und Spiralen-/Werkzeugset: Spiralkorb 16 mm · 5 x 16 mm Standard Spirale · gerader Bohrer 16 mm · Keulenbohrer 16 mm · Blattbohrer 16/25 mm · Trennschlüssel 16 mm · Spiralkorb 22 mm · 5 x 22 mm Standard Spiralen · PVC-Koffer · gerader Bohrer 22 mm · Keulenbohrer 22 mm · Trichterbohrer 22 mm · Schaufelkopfböhrer 22/65 mm · Gabelschneidkopf 22/76 mm · Trennschlüssel 22/32 mm · Führungshandschuh links/rechts · ROWONAL-Spray

für Rohr-Ø: 20 - 150 mm · Arbeitslänge: 60 m mit Ø 22 mm, 50 m mit Ø 16 mm S-Spiralen, 10 m mit Ø 8 und 10 mm Spiralen · für Rohrreinigungsspiralen: Ø 22 und 16 mm Spiralen · Spannung: 230 / 50 V / Hz · Drehzahl: 467 min⁻¹ · Leistungsaufnahme: 690 W



1455,- € UVPV
1299,-

4000 781 349

Titelangebot



479,- € UVPV
399,-

8002 981 549



Prüfpumpe RP 50 digital

bietet Ihnen dank digitaler Prüftechnik sowie der robusten DURAMANT Beschichtung eine langlebige und sichere Lösung · digitaler Drucksensor bis 30 bar ermöglige hochpräzise Messungen und Justage des einzustellenden Prüfdruck · einfache und automatische Dokumentation der Prüfparameter · sichere Erstellung eines Prüfprotokoll mit der App · ein zusätzliches Manometer mit Schleppzeiger zeigt den eingestellten Druck an, so dass ein Druckabfall im System leicht bestimmt werden kann · **sichere und präzise Messergebnisse:** das Doppelventilsystem (Twin Valve) ermöglicht die Eigenprüfung der Pumpe sowie eine exakte Feineinstellung des Drucks · Prüfschlauch mit Stahlgewebe verhindert Messfehler, die durch Aufweiten des Schlauches im Betrieb entstehen können · verwitterungs- und kaltebeständiger Stahlbehälter mit DURAMANT Beschichtung

Behältervolumen: 12 l · **Prüf-/Druckbereich:** 0 - 30 bar · **Saugvolumen:** pro Hub ca. 45 ml · **Frequenz:** 50/60 Hz · **Behälter:** 12 l · **Leistung:** 45 ml/Hub · **Länge:** 530 mm · **Breite:** 185 mm · **Höhe:** 305 mm · **Gewicht:** 7,8 kg



2499,- € UVPV
2249,-

8000 906 647

Druck-/Leckmengenmessgerät

ROTEST GW Professional

All-in-One Lösung: zur Überprüfung von Gas-, Flüssiggas-, Wasser- & Abwasserleitungen mit automatischen Prüfabläufen und integriertem Kompressor zur problemlosen Bedienung und Dokumentation aller Prüfungen bis 20 bar · automatische Prüfabläufe · DVGW zertifiziert · interner Kompressor zum Druckaufbau bis 1 bar · integrierter Drucker

Lieferumfang:

ROTEST GW Professional Grundgerät, Externer Hochdrucksensor bis 20 bar mit Adapter, Prüfschlauch 2,8 m, Y-Prüfschlauch mit NW 5 Anschlüssen, Schlauchanschluss für Brenner, Absperrhahn, Anschlussstück mit Sicherheitsventil für Kompressoreinsatz, 3/8" auf 1/2" Adapter mit NW 5 Kupplung, 3/8" auf 3/4" Adapter mit NW 5 Kupplung, Einrohrzählerkappe mit NW 5 Anschlüssen, 2x Prüfstopfen zylindrisch Größe 2, Verschlussstopfen, SD Karte zur Speicherung der Daten, Druckerpapier, Bedienungsanleitung, Prüfprotokolle

Arbeitsbereich: bis 20 bar

93,95 € UVPV
79,95

4000 812 666



Saugdruckreiniger ROPUMP® Super Plus

zur schnellen Beseitigung von Abfluss- und Rohrverstopfungen in Becken, WC und Wannen

62,95 € UVPV
52,95

4000 812 649



Kunststoffschere ROCUT®

zum Schneiden von PP-, PE-, PEX-, PB- und PVDF-Rohren

Typ: TC 42 Professional · **Schneidbereich:** 0 - 42 mm

Rohrabschneider

für dünnwandige Metallrohre · Ersatzschneidrad im Drehknopf

Länge: 50 mm · Arbeitsbereich: 3 - 30 mm



17,75 € UVP
11,95
4000 812 601



7,95 € UVP
5,95
4000 810 664

Wasserpumpenzange

7-fach verstellbar

Spann-W. [mm]	Länge [mm]	Art.-Nr.	UVP	EUR
26	175	4000 810 664	7,95	5,95
33	240	4000 810 665	8,50	6,95
45	300	4000 810 666	15,75	10,95



4000 812 622

34,95 € UVP
23,95
4000 812 622

Rohrabschneider

für dünnwandige Metallrohre aus AL, CU + INOX bis max. 2 mm · Ersatzschneidrad im Drehknopf

Länge: 195 mm

Arbeitsbereich [mm]	Art.-Nr.	UVP	EUR
3 - 35	4000 812 622	34,95	23,95
3 - 45	4000 812 623	40,95	27,95

99,95 € UVP
74,95
4000 810 095

**Zangensatz**

Zange verchromt · mit Mehrkomponenten-Hüllen

Inhalt:

- je 1 St. Radio-/Telefonzange gerade bzw. gebogen 200 mm
- 1 St. Seitenschneider 160 mm
- 1 St. Kraft-Seitenschneider 180 mm
- 1 St. Kraft-Kombizange 200 mm
- 1 St. Wasserpumpenzange 240 mm

Inhalt: 6-teilig

36,95 € UVP
28,95
4000 812 652

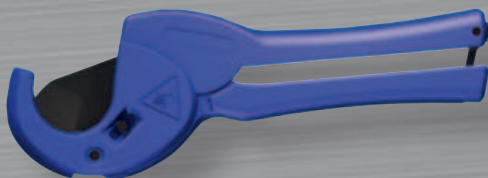

4000 812 652

Kunststoffrohrscherer

zum Schneiden von PE, PP, PB, PEX, MLP/MSR, VPE, CPVC, PVC und PVDF

Ausführung	Schneidbereich [mm]	Art.-Nr.	UVP	EUR
automatischer Klängenrückzug	0 - 35	4000 812 652	36,95	28,95
Einhand-Schnellrückzug der Klinge	0 - 42	4000 812 653	48,95	37,95

52,95 € UVP
39,95
4000 810 096



1000 V

**Zangensatz**

VDE Zange verchromt · mit Mehrkomponenten-Hüllen

Inhalt:

- 1 St. Radio-/Telefonzange 200 mm
- 1 St. Seitenschneider 160 mm
- 1 St. Kombizange 180 mm

Lieferung im hochwertigem Kunststoffkoffer**Inhalt: 3-teilig**

GESIPA®



1489,- € UVPV
1299,-
4000 813 126



Akku-Blindnietsetzgerät PowerBird® Pro Gold Edition
Lieferung in der L-Boxx

Inhalt: 9-teilig · Antrieb: Bürstenloser Motor (BLDC) · Arbeitshub: 25 mm · Setzkraft: 20000 N · Gewicht (mit Akku): 2,1 kg · Akkuspannung: 18 V · Akkukapazität: 2 Ah · Akku: Li-Ion

GESIPA®



1369,- € UVPV
1199,-
4000 813 128



Akkublindnietmutternsetzgerät FireBird® Pro
Lieferung in der L-Boxx

Inhalt: 10-teilig · Antrieb: Gleichstrommotor (BLDC) · Arbeitshub: 25 mm · Setzhub: 10 mm · Setzkraft: 15000 N · Gewicht (mit Akku): 5,1 kg · Akkuspannung: 18 V · Akkukapazität: 2 Ah · Akku: Li-Ion



LÖWE ORIGINAL

51,95 € UVPV
39,95
4000 814 570

Gehrungsschere LÖWE 3.101
zwei stehende Anschläge für 45° · Schnittstärke max. 15 mm
Länge: 215 mm · Klingenlänge: 50 mm



Erdi

115,- € UVPV
92,95
4000 810 944

Sicherheitsbandeisenschere D123S
mit doppelter Hebelübersetzung · zum einhändigen Trennen von Stahlbändern bis zu 32 x 1 mm · mit ergonomischem 2-Komponenten-Griff und Abgleitschutz

Gesamtlänge: 260 mm · Kapazität: 1 x 32 mm · ausgelegt: rechts

STANLEY FATMAX®



Sicherheits-Allzweckmesser STANLEY® FATMAX®
mit drei Funktionen: automatisch einziehbare Klinge, Schrumpffolien-schneider und Klebebandschneider · Klingenswechsel-Soforttaste · 5 Ersatzklingen im Griff · ergonomischer Griff



18,95 € UVPV
16,95
4000 787 374

GESIPA®



1369,- € UVPV
1199,-
4000 813 128



Akkublindnietmutternsetzgerät FireBird® Pro
Lieferung in der L-Boxx

Inhalt: 10-teilig · Antrieb: Gleichstrommotor (BLDC) · Arbeitshub: 25 mm · Setzhub: 10 mm · Setzkraft: 15000 N · Gewicht (mit Akku): 5,1 kg · Akkuspannung: 18 V · Akkukapazität: 2 Ah · Akku: Li-Ion

8,50 € UVPV
7,50
4000 818 479



THE SAFER WAY TO CUT. **marmor**

Sicherheitsmesser SECUNORM 300
für Rechts- und Linkshänder

Detaillierte Produktbeschreibung siehe QR-Code

LÖWE ORIGINAL

51,95 € UVPV
39,95
4000 814 570

Gehrungsschere LÖWE 3.101
zwei stehende Anschläge für 45° · Schnittstärke max. 15 mm
Länge: 215 mm · Klingenlänge: 50 mm

10,25 € UVPV
8,95
4000 818 917



THE SAFER WAY TO CUT. **marmor**

Sicherheitsmesser SECUMAX 350 SE
der schwarze Griffkörper besteht zu 98% aus recyceltem Kunststoff · für Rechts- und Linkshänder

Detaillierte Produktbeschreibung siehe QR-Code

Erdi

115,- € UVPV
92,95
4000 810 944

Sicherheitsbandeisenschere D123S
mit doppelter Hebelübersetzung · zum einhändigen Trennen von Stahlbändern bis zu 32 x 1 mm · mit ergonomischem 2-Komponenten-Griff und Abgleitschutz

Gesamtlänge: 260 mm · Kapazität: 1 x 32 mm · ausgelegt: rechts



15,25 € UVPV
13,50
4000 819 095



THE SAFER WAY TO CUT. **marmor**

Sicherheitsmesser SECUBASE 383
für Rechts- und Linkshänder

Detaillierte Produktbeschreibung siehe QR-Code

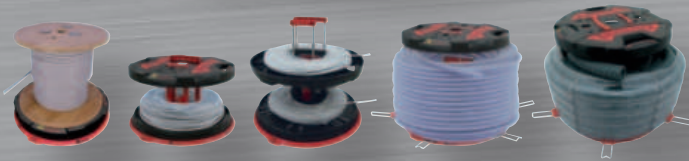
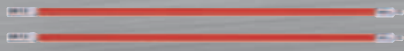

339,- € UVPV
305,-

4000 819 049

RUNPOTEC
CABLE PULLING TOOL

Kabelabroller XB 500 T mit neuen Teleskopauszügen

Lieferumfang: 1 x X BOARD XB 500 T (Teleskopauszug) inkl. X BOARD Dorn und 2 x RUNPOSTICKS rot Ø 7,5 mm – Länge: 2 x 410 mm

Detaillierte Produktbeschreibung siehe QR-Code

Ø: 500 mm · Tragfähigkeit: 800 kg



PROMAT

Abisoliermesser mit Hakenklinge und Schutz- kappe · für alle gängigen Rundkabel

Gesamtlänge: 247 mm ·
Arbeitsbereich Ø: 4 - 28 mm

11,95 € UVP

9,95

4000 818 855



99,95 € UVPV

84,95

4000 810 409

Weidmüller

Automatikabisolierzange STRIPAX®

zum Abisolieren und Schneiden von feindrähtigen und massiven Leitern mit PVC-Isolation · verarbeiten von Mehrfachleitern

Länge: 190 mm · **Abisolierwerte:** 0,08 - 10 (AWG 28... 7) mm² ·
Längenanschlag: bis 25 mm



JOKARI
original

79,95 € UVPV

70,95

4000 810 496

Automatikabisolierzange Sensor-Spezial

sicheres Abisolieren von z. B. Sensorkabel 3 x 0,34 mm² ungeschirmt bis 8 x 0,25 mm² geschirmt

Detaillierte Produktbeschreibung siehe QR-Code

Länge: 166 mm · **Abisolierwerte:** 4,4 - 7 mm²

Bohle
VERIBOR

Pumpensaugheber

aus Kunststoff · mit eingebauter Handpumpe · im Kunststoffkoffer · Gummischeiben auswechselbar

Tragfähigkeit: 120 kg · **Kopf-Ø:** 214 mm



149,- € UVPV

119,-

4000 817 309

Bohle
VERIBOR

Pumpensaugheber

Pumpensaugheber aus Aluminium · mit eingebauter Handpumpe · im Kunststoffkoffer · Gummischeiben auswechselbar

Tragfähigkeit: 120 kg · **Kopf-Ø:** 214 mm



165,- € UVPV

135,-

4000 817 239

NEU



Bohle
VERIBOR

Akku-Saugpumpe

Ladezeit: ca. 3 h · Pumpzyklen: ca. 600 pro Ladung · für alle gängigen USB-Ladegeräte verwendbar

Lieferumfang: Akku-Saugpumpe, USB-C Ladekabel, Hülse für Transportkoffer, Adapter für BO 601

Akkuspannung: 4,27 V · **Akkukapazität:** 0,850 Ah · **passend zu:** 4000 817 239 / 4000 817 309

325,-

4000 817 360

HALDER

**Schonhammer
SIMPLEX-Aktionsbox Starterkit**

SIMPLEX-Schonhammer · Gummikomposition mit Standfuß / Superplastik sowie je ein TPE-soft und TPE-mid Schlageinsatz plus einen SIMPLEX-Push Flaschenöffner

NEU

52,95

8004 194 424



Kopf-Ø [mm]	Länge [mm]	Art.-Nr.	EUR
60	160	8004 194 424	52,95
80	180	8004 194 423	85,95

PICARD

Kanaldeckelhammer 350

gekrümmte Finne · 2-Komponentengriff blau/schwarz
Kopfgewicht: 600 g · Bahn: glatt



98,95 € UVPV
74,95
4000 811 348

PROMAT



**Vorschlaghammer
DIN 1042 · mit Hickorystiel**

25,95 € UVP
19,95
4000 811 197



Kopfgewicht [g]	Stiellänge [mm]	Art.-Nr.	UVP	EUR
3000	600	4000 811 197	25,95	19,95
4000	700	4000 811 198	31,95	23,95
5000	800	4000 811 199	36,95	27,95

PROMAT

**Latthammer
mit unzerbrechlichem Mehrkomponenten-Nylonstiel**

Ausführung: mit Magnet · Kopfgewicht: 600 g · Bahn: geraut

20,95 € UVP
14,95
4000 811 132



33,95 € UVPV
25,95
4300 000 272

PICARD

**Latthammer 620M
DIN 7239**

mit Kopfsicherung · mit Nagelrille

Ausführung: mit Magnet · Kopfgewicht: 600 g · Bahn: geraut

PEDDINGHAUS

Vorschlaghammer Ultratec

Stiel aus Spezialkunststoff mit Glasfaserkern · unlösbar mit Hammerkopf verbunden
Stiellänge: 900 mm

79,95 € UVPV
59,95
4000 811 227



Kopfgewicht [g]	Art.-Nr.	UVPV	EUR
3000	4000 811 227	79,95	59,95
4000	4000 811 228	87,95	65,95
5000	4000 811 229	99,95	74,95



neues Design

NEU

PROMAT

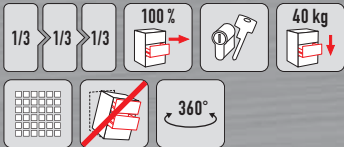
**Werkzeugwagen PROFI 2.0**

mit 7 Schubladen · Schubladen mit "Lift to open" Funktion, verhindert selbstständiges Öffnen der Schubladen · **4 lenkbare Rollen** · 2 inkl. Bremsfunktion · **Edelstahl Ablagefläche** · durchgehender seitlicher Kantenschutz

Tragkraft pro Schublade 40 kg / statische Gesamtbelastbarkeit 650 kg

Ausstattung:

2 x Dosenhalter mit Lochung für Schraubendreher
1 x Abfallbehälter
1 x Papierrollenhalter mit Ablage

Lieferung ohne Werkzeug/Inhalt

Schubladenzahl: 7 · B x T x H mm außen: 845 x 515 x 1015



685,- € UVP
615,-
4000 871 506

PROMAT

**Rollwerkbank PLUS 2.0 S**

mit **13 Schubladen** · robuste Ablagefläche bestehend aus einer **25 mm dicken MDF Platte** · hochwertige PVC-Rollen Ø 127 mm - 2 starre und 2 lenkbare Rollen mit Feststellung · **2 Dosenhalter mit Lochung für Schraubendreher** (im Lieferumfang enthalten) · durchgehender, seitlicher Kantenschutz

Die schmalen Schubladen sind nicht passend zum PROMAT Modulsystem

Tragkraft pro Schublade 30 kg / statische Gesamtbelastbarkeit 500 kg

Lieferung ohne Werkzeug/Inhalt

Schubladenzahl: 13 · B x T x H mm außen: 1150 x 500 x 1015



809,- € UVP
725,-
4000 871 507

neues Design

NEU



HAZET

Werkzeugwagen 178N-7

mit 7 Schubladen mit **100 % Auszug** · Arbeitsplatte: Kunststoff, mit integrierten Ablagefächern · Einzelverriegelung verhindert ungewolltes Öffnen

Gesamtragkraft (statisch): 480 kg
Traglast pro Schublade: 20 kg

Detaillierte Inhaltsangabe siehe QR-Code

Inhalt: 147-teilig · Schubladenzahl: 7 · Modell: 178N-7/147 · B x T x H mm außen: 781 x 498 x 1037

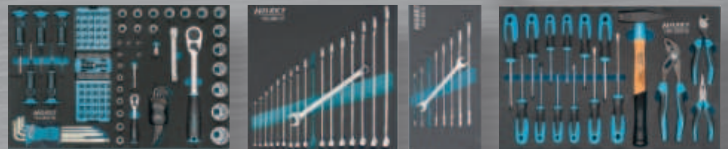

mit 147-tlg. Werkzeug

2195,- € UVPV

1499,-

4000 871 097



mit 157-tlg. Werkzeug

NEU

2349,- € UVPV

1399,-

8001 414 448



STAHLWILLE

Werkstattwagen TTS 93/6

mit **6 auf kugelgelagerten Teleskop-schienen herausziehbaren Schubladen mit 100 % Auszug** · **automatischer Schubladeneinzug** · Kunststoffablageplatte aus ABS · Zentralverriegelung durch Zylinderschloss · abschließbar · öl- und säurebeständige Leichtlaufräder (D.125 mm) · zwei Feststellbremsen · beidseitiges Lochwandsystem · mit Papierrollenhalter

statische Gesamtbelastbarkeit 500 kg

Detaillierte Inhaltsangabe siehe QR-Code

Inhalt: 157-teilig · Schubladenzahl: 6 · B x T x H mm außen: 877 x 481 x 1000



PROMAT

Werkstattrollstuhl

Tragkraft bis 130 kg · Sitzfläche 375 x 210 mm · 3 Schubladen mit jeweils einer Antirutschmatte · Seitenablage mit Kunststoffauflage für Kleinteile · Möglichkeit zur Unterbringung bis zu 3 Dosen

Gestellausführung: mit Rollen und Ablage · Sitzfläche: Kunstlederpolster



83,95 € UVP

73,95

4000 871 041

PROMAT



Werkzeugmodul (Radmontageset)

Lieferung komplett mit Bedienungsanleitung und Kalibrierzertifikat nach DIN EN ISO 6789

Detaillierte Inhaltsangabe siehe QR-Code
Inhalt: 12-teilig · B x T x H mm: 560 x 385 x 30



inkl. Drehmomentschlüssel



215,- € UVP
189,-
4000 871 283

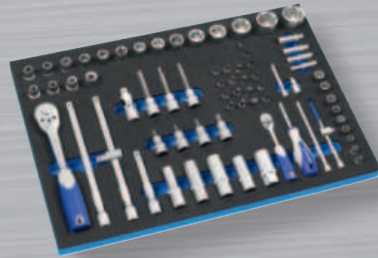

PROMAT

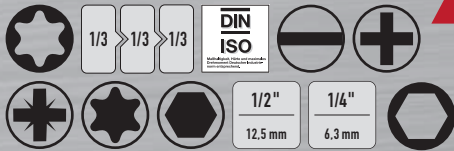

235,- € UVP
199,-
4000 871 254

Werkzeugmodul
Detaillierte Inhaltsangabe siehe QR-Code
Inhalt: 71-teilig · B x T x H mm: 560 x 385 x 30



PROMAT



75,95 € UVP
67,95
4000 871 230

Werkzeugmodul
Griff mit ergonomischen 2-Komponenten-Hüllen mit Abgleitschutz

Detaillierte Inhaltsangabe siehe QR-Code
Inhalt: 4-teilig · B x T x H mm: 185 x 385 x 30



PROMAT



175,- € UVP
149,-
4000 871 255

Werkzeugmodul
Detaillierte Inhaltsangabe siehe QR-Code
Inhalt: 44-teilig · B x T x H mm: 560 x 385 x 30

PROMAT

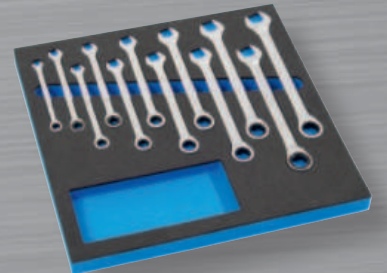

139,- € UVP
119,-
4000 871 236

Werkzeugmodul
mit Knarrenringmaulschlüsselsatz · CV-Stahl · Maul 15° abgewinkelt · 72 Zähne

Inhalt:
je 1 Knarrenringmaulschlüssel SW 8 - 19 mm
Inhalt: 12-teilig · B x T x H mm: 370 x 385 x 30



PROMAT



135,- € UVP
119,-
4000 871 256

Werkzeugmodul
Detaillierte Inhaltsangabe siehe QR-Code
Inhalt: 37-teilig · B x T x H mm: 560 x 385 x 30

PROMAT



Werkzeugmodul
Schraubendrehersatz mit Mehrkomponentengriff und Abrollschutz · schlagfest · Klinge aus Chrom-Vanadium-Molybdän-Stahl · Chrom-Top®-Spitze

Inhalt:
je 1 Schraubendreher für Schlitzschrauben 2,5 - 6,5 mm
je 1 Schraubendreher für Schrauben mit Kreuzschlitz (PH) Gr. 0 / 1 / 2 / 3
Inhalt: 9-teilig · B x T x H mm: 185 x 385 x 30

52,95 € UVP
44,95
4000 871 238

PROMAT**Schalenkoffer**

Kofferschalen aus hochschlagzähem ABS · robuster Aluminiumrahmen mit Stoßkantenschutz · zwei abschließbare Kippschlösser aus Metall · Scharnierabdeckung

Ausstattung: variable Bodenschale, Abdeckplatte mit 15 Tool Pockets, Werkzeugtafel mit 22 Tool Pockets, Dokumentenfach im Deckel

Inhalt: 24,5 l · B x T x H mm: 490 x 188 x 365

**NEU**

99,95 € UVP
89,95
4000 872 222

PROMAT**Schalenkoffer**

rollbar · aus HDPE-Kunststoff · Flugtaugliches Modell, schlagunempfindlich und korrosionsfrei · Teleskopgriff · 2 TSA-Schlösser · Tragfähigkeit/Zuladung: 30 kg

Ausstattung: Bodenschale mit verstellbaren Einteilungen, 1 Dokumentenfach, 2 Kleinteileboxen

Inhalt: 28,9 l · B x T x H mm innen: 453 x 185 x 345



rollbar

NEU

Lieferung ohne Inhalt

325,- € UVP
289,-
4000 872 009

425,- € UVP
379,-
4000 871 941



rollbar



Lieferung ohne Werkzeug/Inhalt

PARAT®**Schalenkoffer CLASSIC KingSize Roll neo / neo Safe**

Doppel-Aluminiumrahmen · robuste, rutschfeste X-ABS Außenschale · mit Wasserwaagen-Halterung · bis zu 30 Kilogramm belastbar · 4-fach-Teleskopauszug · große Leichtlaufrollen

Detaillierte Inhaltsangabe siehe QR Code

Inhalt: 36 l · B x T x H mm innen: 470 x 360 x 210

PARAT®**Werkzeugtasche TOP-LINE KingSize CP-7**

aus Rindsleder · schwarz · Vorder- und Rückwand teilaufklappbar · flexibles CP-7 Stecksystem · abschließbare Rasterschlösser

Inhalt: 33 l · B x T x H mm: 510 x 230 x 400



Lieferung ohne Werkzeug/Inhalt

265,- € UVPV
225,-
4000 871 699

PARAT®**Werkzeugtasche**

aus Rindsleder · schwarz · aluwinkelverstärkter Taschenkörper · Bodengleiter · Vorder-, Rück- und Mittelwand mit 17 Einsteckfächern · durchsichtiges Klemmfach im Deckel · Trageriemen · verstellbar · abschließbares Steckschloss

Inhalt: 8 l · B x T x H mm: 220 x 140 x 250



Lieferung ohne Werkzeug/Inhalt

109,- € UVPV
95,95
4000 871 695

PARAT®**Schalenkoffer CLASSIC Deep Space**

Kofferschalen aus schlagfestem X-ABS-Kunststoff · schwarz · extrem schlagzäh · Doppel-Aluminiumrahmen · gepolsterte Griffmulden · abschließbare Kippzylinderschlösser · Rastscharniere mit Arretierung · Bodengleiter · Tragfähigkeit bis 30 kg

Detaillierte Inhaltsangabe siehe QR-Code

Inhalt: 36 l · B x T x H mm: 470 x 210 x 360



269,- € UVPV
225,-
4000 871 757



Lieferung ohne Werkzeug/Inhalt

klappbar

NEU

249,- € UVPV
189,-
8000 150 137

STANLEY**Werkbank Fatmax® Express™**

klappbar · 455 kg Tragkraft · Arbeitsfläche 850 x 600 mm · Tragegriff · Metallbeine

B x H x T mm: 850 x 800 x 600



44-teilig

PROMAT**Werkzeugsortiment Universal**
Lieferung in PROMAT L-BOXX®Detaillierte Inhaltsangabe siehe QR-Code
Inhalt: 44-teilig**315,- € UVP**
269,-
4000 871 570

26-teilig

PROMAT**Werkzeugsortiment**
bestückt mit hochwertigen Werkzeugen für das
Elektro-Handwerk

Lieferung in PROMAT L-BOXX®

Detaillierte Inhaltsangabe siehe QR-Code
Inhalt: 26-teilig**399,- € UVP**
349,-
4000 871 572**L-BOXX®****Werkzeugkoffer L-BOXX®**aus schlagfestem ABS - verlick- und stapelbar -
für die Baustelle und für Fahrzeugeinrichtungen

Lieferung ohne Inhalt

Titelangebot

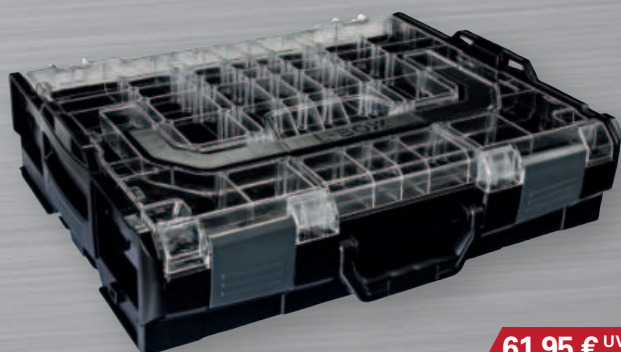

4000 872 131

61,95 € UVPV
49,95
4000 872 131**L-BOXX®****Einteilungsset L-BOXX® LB 102**bestehend aus: je 2x Insetbox U3/A3/C3/F3, 3x
Insetbox B3passend zu: L-BOXX® 102 und L-BOXX® 102
Deckel transparent · B x T x H mm: 378 x 313 x 65

Titelangebot

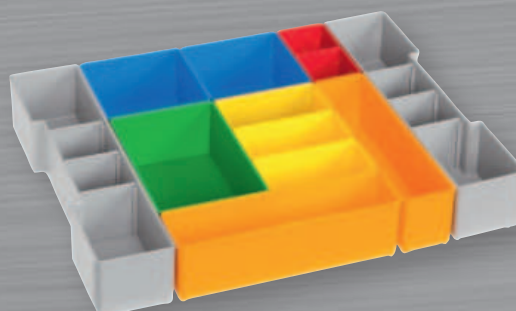
18,95 € UVPV
13,95
4000 872 137

B x T x H [mm] innen	Modell	Art.-Nr.	UVPV	EUR
378 x 313 x 61	102 Deckel transparent	4000 872 131	61,95	49,95
378 x 303 x 203	238	4000 872 134	62,95	50,95
378 x 294 x 339	374	4000 872 135	66,95	54,95

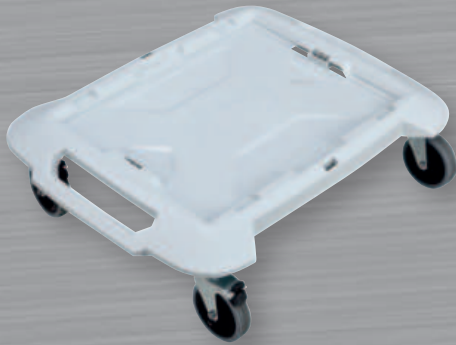

119,- € UVPV
79,95
4000 871 569

L-BOXX®

Transportroller L-BOXX® Trade
mobile Plattform worauf sich die L-BOXXEN
einfach verklicken lassen · B 646 x T 492 x H
184 mm · aus Kunststoff · grau, weiß · mit 4
Lenkrollen, davon 2 Rollen feststellbar

Tragfähigkeit: bis 100 kg · Ladeflächenlänge:
492 mm · **Ladeflächenbreite: 646 mm**



raaco



119,- € UVPV
99,95
4000 871 444

Sortimentskastentresor

aus schlagfestem Polypropylen · Transport-siche-
rung gegen Herausgleiten der Kästen ·
für die Aufnahme von 4 Sortimentskästen

Bestückung:

mit je 2 Sortimentskästen mit 15 bzw. 17 Fächern

Anzahl Fächer: 4 · Ausführung: mit Sortiments-
kästen · B x T x H mm außen: 376 x 310 x 265

3 verschiedene Größen



NEU

5,75
4000 871 447

Sortimentskasten Basic Line

mit Tragegriff · 21 Fächer mit herausnehmbaren
Unterteilungen · mit transparentem Deckel

Anzahl Fächer: 21 · passend zu: Deckel / Innen-
Einteilungen · Deckelfarbe: transparent

B x T x H [mm]	Art.-Nr.	EUR
312 x 238 x 51	4000 871 447	5,75
388 x 290 x 61	4000 871 448	7,95
460 x 350 x 81	4000 871 449	12,95



Lieferung ohne Trennwände

raaco



55,95 € UVPV
35,95
4000 871 579

Kleinteilemagazin

Gehäuse aus Stahlblech · Schubladen aus bruchsicherem PP · Auszugsiche-
rung · Aufhängelöcher

für Schubladentyp: D/B/A · Schubladenzahl: 44 · Schubladenzahl / -maße mm: 40 Stück - 153 x 55 x 41 / 3 Stück - 154 x 91 x 64 / 1 Stück - 155 x 279 x 64 · B x T x H mm: 306 x 150 x 510

inkl. AAA-Batterien

NEU



PROMAT



12,95 € UVP
10,95
4000 877 197

LED-Taschenlampe

spritzwassergeschützt · Aluminiumgehäuse · Fokusfunktion · 3 Leuchtstufen: 100% - 50% - Stroboskop

Lieferung inkl. Batterien

Ersatzbatterien siehe Art.-Nr. 4000 901 810

für Batterien: 3 x AAA · Lichtleistung: 150-500 lm · Leuchtdauer: 4-13 h

3.000 lm Leistung



PROMAT



67,95 € UVP
57,95
4000 877 182

LED-Taschenlampe

High Performance Torch · 4 Leuchtstufen (100/500/1500/3000 lm) · schwarz

Lieferumfang: USB-C Ladekabel

Akkuspannung: 3,7 V · Akku: Li-ion · Akkukapazität: 4500 mAh · Lichtleistung: 100 - 3000 lm · Leuchtdauer: 1,5 - 50 h

90° drehbarer Kopf

49,95 € UVP
39,95
4000 877 188

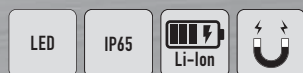

PROMAT

**LED-Taschenlampe**

3 verschiedene Leuchtstufen (100/600/1000 lm) · Aluminiumgehäuse · 90° drehbarer Leuchtenkopf · Magnet im Leuchtenfuß · Gürtelclip · Ladestandsanzeige · IP65

Lieferung inkl. USB-C Ladekabel und Akku

Akkuspannung: 3,6 V · Akku: Li-ion · Akkukapazität: 2600 mAh · Lichtleistung: 100-1000 lm · Leuchtdauer: 3-14 h



PROMAT



33,95 € UVP
28,75
4000 877 187

LED-Stiftleuchte

wiederaufladbare Stiftleuchte mit 2 leistungsstarken CREE LED XTE · 1 LED vorne, 1 LED seitlich mit jeweils 2 Leuchtstufen (110/400 lm bzw. 60/160 lm) · Gürtelclip · Magnet an der Unterseite · Aluminiumgehäuse · Ladestandsanzeige

Lieferung inkl. USB-C Ladekabel und Akku (3,7 V, 750 mAh Li-Ion)

Akkuspannung: 3,7 V · Akku: Li-ion · Akkukapazität: 750 mAh · Leuchtdauer: 2,5-6 h

SCANGRIP®



im Set - besonders schlank

NEU

Stiftleuchte WORK PEN 200 R & FLASH MICRO R

limitierte Auflage

WORK PEN 200 R - leistungsstarke, wiederaufladbare LED-Stiftlampe (200 lm) · mit Dimmfunktion und eingebauten Magneten · FLASH MICRO R - wiederaufladbarer, ultrakompakter und mobiler LED-Schlüsselanhänger mit Licht (bis zu 75 lm) · inkl. USB Ladekabel (ohne Ladegerät)

für Batterien: Li-ion · Akkuspannung: 3,7 V · Akku: Li-ion · Akkukapazität: 750 / 100 mAh · Lichtleistung: 20-200 lm 75 lm · Leuchtdauer: 1-10 h 2,5 h



22,95
4000 873 432

PROMAT

**LED-Kopfleuchte**

funktionelle, variable spritzwassergeschützte Kopfleuchte · 3 verschiedene Schaltstufen (1/3/7) LED's

Lieferung inkl. Batterien

für Batterien: 3 x AAA · Leuchtweite: 10 m · Leuchtdauer: 10 h · Lichtstrom: 80 lm · Schutzart: IP20



6,95 € UVP
5,95
4000 877 144



800 lm Lichtleistung

**LED-Kopfleuchte**

CREE-LED · tageslichtweißes Licht (6500K) · 3 Leuchtstufen · schwenkbarer Kopf · verstellbare Kopfbänder · Ladestandsanzeige

Lieferumfang: 1x Li-Ion Akku, 1m USB-C Ladekabel

Akkuspannung: 3,7 V · **Akkukapazität:** 2600 mAh · **für Batterien:** 3,7 V · **Leistung:** 5 W · **Akku:** Li-ion · **Leuchtweite:** 80 m · **Leuchtdauer:** 3-9 h · **Lichtstrom:** 295/800 lm · **Schutzart:** IP65

45,95 € UVP
39,95
4000 877 184

**LED-Akkuhandleuchte**

leistungsstarke Power LED CRI 80 5W + 3W mit Taschenlampenfunktion · über 2 Achsen flexibel schwenkbar · starker Magnet und ausklappbarer Haken · Akkulaufzeit je nach Lichtstärke 2-20 h · Schutzart: IP54/IK07

Lieferumfang: Li-Ion Akku 3,7 V 2500 mAh, USB-C Ladekabel

Akkuspannung: 3,7 V · **Akkukapazität:** 2500 mAh · **Leuchtweite:** 30 m · **Leistungsaufnahme:** 5 W · **Akku:** Li-ion · **Lichtstrom:** 500/170 lm · **Ladezeit:** 3 h

30,95 € UVP
25,95
4000 877 183

klappbar

**LED-Akkuhandleuchte**

10 W COB LED als Hauptlicht und 4 W SMD LED an der Kopfseite · Hauptlicht mit 3 Leuchtstufen (250/500/1000 lm) · Kopflicht 200 lm · 180° schwenkbarer Leuchtenfuß mit Magnet · zusätzliche Magneten auf der Rückseite · 2 ausklappbare, drehbare Haken · Ladestandsanzeige

Lieferung inkl. USB-C Ladekabel und Akku

Akkuspannung: 3,6 V · **Kabellänge:** 1 m · **Akkukapazität:** 3350 mAh · **Leuchtweite:** 50 m · **Leistungsaufnahme:** 5 V · **Akku:** Li-ion · **Lichtstrom:** 500/1000 lm · **Ladezeit:** 4 h · **Leuchtdauer:** 2-4 h

1000 Lumen Lichtleistung

47,95 € UVP
40,95
4000 877 190



**LED-Akkuhandleuchte**

3 W COB-LED · 2 Leuchtstufen (60/150 lm) · 270° schwenkbar · Magnetfuß

Lieferung inkl. USB-C Ladekabel und Akku
1200 mAh

Akkuspannung: 3,7 V · **Kabellänge:** 30 cm · **Akkukapazität:** 1200 mAh · **Leuchtweite:** 10 m · **Leistungsaufnahme:** 3 W · **Akku:** Li-ion · **Lichtstrom:** 150 lm · **Ladezeit:** 2 h · **Leuchtdauer:** 2,5 h

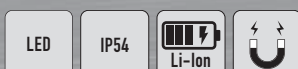
11,25 € UVP
9,95
4000 877 192

**LED-Akkuhandleuchte**

5 leistungsstarke SMD LED's · 2 verschiedene Leuchtstufen (100/300 lm) · 360° schwenkbarer Bügel mit Magnet · Halteclip auf der Rückseite · ausziehbarer, drehbarer Haken · Ladestandsanzeige

Lieferung inkl. USB-C Ladekabel und Akku

Akkuspannung: 3,7 V · **Kabellänge:** 1 m · **Akkukapazität:** 1500 mAh · **Leuchtweite:** 20 m · **Leistungsaufnahme:** 5 V · **Akku:** Li-ion · **Lichtstrom:** 100/300 lm · **Ladezeit:** 3 h · **Leuchtdauer:** 3-8 h

27,95 € UVP
23,95
4000 877 189



Powered by BOSCH

MULTI BATTERY
18V-SYSTEM
Akku-Handleuchte HL 3000

2 in 1: Handscheinwerfer und Arbeitsstrahler in einem · mit ergonomischem Griff und verstellbarem Magnetfuß · kompatibel mit verschiedenen 18V Akkus (verschiedene Ah Klassen) der Power-tool-Hersteller Bosch Professional, Dewalt, Festool, Flex, Makita, Metabo CAS und Milwaukee

Lieferumfang: 6 Schnittstellen Adapter, Tasche für Adapter

Modell: HL 3000 · **Akkuspannung:** 18 V · **Leuchtweite:** 200 m · **Leistungsaufnahme:** 20 W · **Lichtstrom:** 2160 lm

Multi Battery



109,- € UVPV
95,95
8002 643 425

PROMAT

4000 877 185

LED

119,- € UVP
99,95

4000 877 185

LED-Strahler

leistungsstarke SMD Led's · blendfreies Licht mit spezieller Streuung für großflächige Ausleuchtung · stoßfestes Kunststoffgehäuse mit Kantenschutz · 180° verstellbarer Standbügel

Art.-Nr. 4000 877 185: mit 4 Leuchtstufen (400/1000/2000/5200 lm), Schutzart IP65 Lieferung inkl. Akku 11,1 V, 5200 mAh Li-Ion und Ladekabel

Art.-Nr. 4000 877 186: 5 m Gummikabel, 1 Steckdose auf der Rückseite, Schutzart IP54

Leistungsaufnahme [W]	50	40
Akkuspannung [V]	11,1	-
Akkukapazität [mAh]	5200	-
Akku	Li-ion	-
Ladezeit [h]	3,5	-
Lichtstrom [lm]	400-5200	4200
Leuchtdauer [h]	2-16	-
Kabelqualität	PVC	Gummi
Kabellänge [m]	1,5	5
Art.-Nr.	4000 877 185	4000 877 186
UVP	119,-	105,-
EUR	99,95	85,95



4000 877 186

LEDLENSER
Temperature Control System
LED-Strahler AF2R Work

kompaktes Multifunktions-Licht · Weißlicht 5 und Rotlicht 2 Helligkeitsstufen · flexible Anbringung mittels Gummihaken, Magnet, Klettverschluss oder Bohrung

Akkuspannung: 3,7 V · Akku: Li-Ion · Ladezeit: 390 min · Lichtstrom: 50 - 1000 lm · Leuchtdauer: 1.75 - 35 h

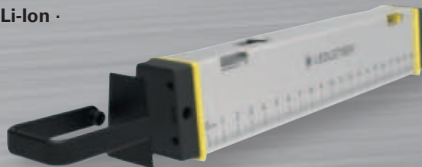
NEU

89,95

4000 901 296

LEDLENSER
LED-Strahler AF8R Work

kompaktes und leuchtstarkes Area Light mit 5 Helligkeitsstufen · Hybrid Power durch aufladbaren Akku sowie kabelgebundenem Betrieb

Akkuspannung: 10,8 V · Akku: Li-Ion · Ladezeit: 360 min · Lichtstrom: 500 - 4000 lm · Leuchtdauer: 1.5 - 14 h

Hybrid Power
NEU
brennenstuhl®

IP65

LED-Strahler JARO

extrem kompakter und leichter LED Bauscheinwerfer

für die Montage im Innen- und Außenbereich

Diese Leuchte enthält eingebaute LED-Leuchtmittel, welche nicht ausgetauscht werden können

Kabelqualität: H07RN-F 3G1,0 · Kabellänge: 5 m · Lebensdauer: 30000 h



75,95 € UVPV

65,95

8000 883 103

Leistungsaufnahme [W]	Lichtstrom [lm]	Art.-Nr.	UVPV	EUR
50	5800	8000 883 103	75,95	65,95
100	11500	8000 883 104	135,-	115,-
150	17500	8000 883 105	169,-	139,-

LEDLENSER
LED-Strahler AF2R Work

kompaktes Multifunktions-Licht · Weißlicht 5 und Rotlicht 2 Helligkeitsstufen · flexible Anbringung mittels Gummihaken, Magnet, Klettverschluss oder Bohrung

Akkuspannung: 3,7 V · Akku: Li-Ion · Ladezeit: 390 min · Lichtstrom: 50 - 1000 lm · Leuchtdauer: 1.75 - 35 h

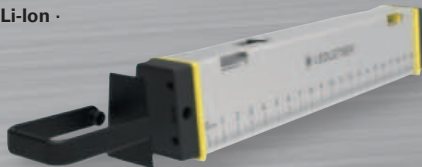
NEU

89,95

4000 901 296

PROMAT
Hybrid Power

LED

IP54

IK08

LED-Strahler Multi Battery Hybrid

für 18 V Akkus von Bosch, Makita, Milwaukee, Dewalt und CAS (Metabo) · blendreduziert · Powerbankfunktion und Ladekontrollanzeige · Notfallbeleuchtung · entspricht BGI 608 K2 · dimmbar

Lieferumfang: 4 Adapterplatten, Anschlusskabel

Leistungsaufnahme: 47 W · Akkuspannung: 18 V · Lichtstrom: 5500 lm · Leuchtdauer: 1,5-6,5 h · Kabelqualität: H07RN-F 3G1,5 mm² · Kabellänge: 5 m · Lebensdauer: 50000 h

NEU

159,-

4000 873 433

Hybrid Power

NEU

199,-

4000 901 297

LEDLENSER
LED-Strahler AF4R Work

mit 5 Helligkeitsstufen · Hybrid Power durch aufladbaren Akku sowie kabelgebundenem Betrieb

Akkuspannung: 7,2 V · Akku: Li-Ion · Ladezeit: 360 min · Lichtstrom: 200 - 2000 lm · Leuchtdauer: 2 - 20 h

brennenstuhl®
Multi Battery
AMP i! Share!

 Powered by **BOSCH**

LED

IP65

brennenstuhl® MULTI BATTERY 18V-SYSTEM
LED-Akku-Baustrahler 4000 MA

kompatibel mit 38 verschiedenen 18V Akkus (verschiedene Ah Klassen) der Powertool-Hersteller Bosch Professional, Makita, Dewalt, Milwaukee, Metabo CAS · Schalter mit Funktion: 100% - 75% - 50% - 25% Licht · Akku-Zustandsanzeige · Stativmontage möglich

Lieferumfang: Multi Battery LED Akku Strahler 4000 MA, 4 Schnittstellen-Adapter, Tasche

Leistungsaufnahme: 40 W · Akkuspannung: 18 V · Lichtstrom: 4500 lm · Leuchtdauer: 30 min



125,- € UVPV

105,-

8000 412 881

brennenstuhl®

AMP Share II

Powered by BOSCH

IP54

IK08

brennenstuhl®
MULTI BATTERY
18V-SYSTEM**LED-Hybrid-Baustrahler**
12050 MH

Multi Battery LED 360° Hybrid Baustrahler · staub- und spritzwassergeschützt · kompatibel zu elf 18V Akku-Systemen der Powertool-Hersteller: Bosch Professional, Dewalt, Einhell, Fein, Festool, Flex, Hikoki, Makita, Metabo CAS, Milwaukee und Würth · Hybrid-Technik: Netz und Akku Betrieb möglich

Leistungsaufnahme: 100 W · Lichtstrom: 12000 lm · Kabelqualität: Gummi-Neopren · Kabellänge: 5 m · Lebensdauer: 30000 h



Multi Battery

249,- € UVPV
219,-

8002 643 423



PROMAT

LED

IP65

**LED-Strahler**

mit Stativ · stufenlos höhenverstellbar von 100 - 170 cm

diese Leuchte enthält eingebaute LED-Leuchtmittel · die eingebauten Leuchtmittel können nicht ausgetauscht werden

Leistungsaufnahme: 30 W · Lichtstrom: 2200 lm · Kabelqualität: H07RN-F 3x1,0 mm² · Kabellänge: 7,5 m · Lebensdauer: 30000 h



mit 7,5 Meter Kabel



68,95 € UVP
59,95

4000 873 345

ANSMANN

IPX4

LED

**LED-Strahler Tripod Twin Head**

Arbeitsstrahler für Akku- oder Netzbetrieb · drei Helligkeitsstufen · inkl. Stativ für einfache Montage/Demontage · ausklappbare Füße sowie integrierte Erdspeße · auch ohne Steckdose nutzbar · integrierter Li-Ion-Akkupack 14,8 V/4000 mAh/59,2 Wh mit Sicherheitselektronik

Leistungsaufnahme: 72 W · Akkuspannung: 14,8 V · Akkukapazität: 4000 mAh · Akku: Li-Ion · Lichtstrom: 11500 lm · Leuchtdauer: max. 6 h · Kabellänge: 4,5 m

249,-

4000 902 127

klappbar

NEU



Bauer Böcker

LED

IP65

LED-Arbeitsleuchte Fluter

Aluminiumgehäuse, mit Flexwelle und gummiummanteltem Magnetfuß · blend- und flackerfrei · gleichmäßige, reflexionsarme 105° Ausleuchtung

Lieferumfang: inkl. Netzteil

Leistungsaufnahme: 10 W · Lichtstrom: 950 lm · Lichtfarbe: 5500 K

209,- € UVPV
185,-

4000 873 312



5-fach Steckdose

105,- € UVPV

89,95

4000 873 434

NEU

brennenstuhl®

IP44

**Kabeltrommel 300 KU 4100 / 320 KU 4200**

spritzwassergeschützt · aus Spezialkunststoff auf verzinktem Tragegestell · 5 Schutzkontakt-Steckdosen mit selbstschließenden Deckeln · Kontrollleuchten bei Überhitzung und Überlastung · Trommelbremse · nach DGUV 203-006 (ehem. BGI 608)

Gummi-Neoprenkabel H07RN-F · zum ständigen Einsatz im Freien

Kabellänge: 40 m

4000 873 434



Leitungsquerschnitt [mm²]	Art.-Nr.	UVPV	EUR
3 x 1,5	4000 873 434	105,-	89,95
3 x 2,5	4000 873 435	179,-	149,-

ANSMANN

IPX4

LED

**LED-Strahler Tripod Twin Head**

Arbeitsstrahler für Akku- oder Netzbetrieb · drei Helligkeitsstufen · inkl. Stativ für einfache Montage/Demontage · ausklappbare Füße sowie integrierte Erdspeße · auch ohne Steckdose nutzbar · integrierter Li-Ion-Akkupack 14,8 V/4000 mAh/59,2 Wh mit Sicherheitselektronik

Leistungsaufnahme: 72 W · Akkuspannung: 14,8 V · Akkukapazität: 4000 mAh · Akku: Li-Ion · Lichtstrom: 11500 lm · Leuchtdauer: max. 6 h · Kabellänge: 4,5 m

249,-

4000 902 127

klappbar

NEU



brennenstuhl®

IP44

Stromverteiler

für den ständigen Einsatz im Freien · IP44 · Temperaturbeständigkeit des Gehäuses: -30°C bis + 80°C · Qualitätssteckdosen nach VDE 0620-1

Eingang: Stecker 400V/16 A · Ausgang: 2xCEE16A, 5x230V · Absicherung: LS-Schalter · Kabelqualität: H07RN-F 5G2,5 · Kabellänge: 2 m

249,- € UVPV
219,-

8000 337 886

NEU

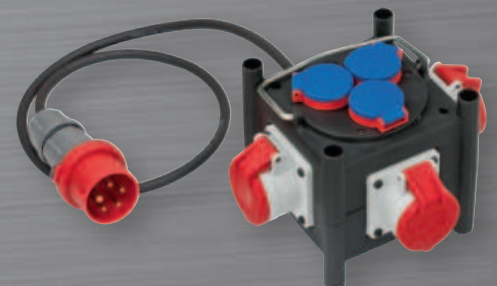



EG-Genauigkeitsklasse II

4,95 € UVP
4,25
4000 855 037

PROMAT

Taschenrollbandmaß
Selbst-Arretierungs-System (Rücklauf auf Tastendruck) ·
Endhaken mit zwei integrierten Magneten

Teilung: mm/cm

Länge [m]	Band-B. [mm]	Art.-Nr.	UVP	EUR
3	16	4000 855 037	4,95	4,25
5	19	4000 855 038	6,95	5,95
8	25	4000 855 039	11,50	9,95



41,95 € UVPV
37,95
4000 857 326

BMI

Wasserwaage ULTRASONIC

mit starkem Haftmagnet · silberfarben eloxiert · Messgenauigkeit bei Normallage
0,5 mm/m, bei Umschlagsmessung 0,5 mm/m · kantenlose Horizontal-Libelle mit
Lupeneffekt

Länge: 20 cm



21,95 € UVPV
19,95
4000 855 120

STANLEY

Taschenrollbandmaß PowerLock®
automatischer Bandrücklauf mit Stoptaste · abnehmbarer Gürtelclip

EG-Genauigkeitsklasse II

Teilung: mm/cm

Länge [m]	Band-B. [mm]	Art.-Nr.	UVPV	EUR
5	19	4000 855 120	21,95	19,95
8	25	4000 855 130	30,95	27,95
10	25	4000 855 140	34,95	30,95

169,- € UVPV
159,-
4000 857 028

STABILA

So messen echte Profis

**Elektronikwasserwaage
TECH 196 DL**

zwei Digital-Anzeigen mit Beleuchtung, akustische Zielführung sowie
zahlreiche Anzeige-Modi

Lieferumfang: Wasserwaage,
Wasserwaagen-Tasche, 2x AA-
Batterien

Länge: 23 cm



PROMAT



30,95 € UVP
26,95
4000 855 410

Rahmenbandmaß

Stahlbandmaß im schlagfestem Kunststoffrahmen · Kurbel ausklappbar ·
Maßanfang A (Maßanfang ca. 10 cm nach Anfangsbeschlag)

EG-Genauigkeitsklasse II	Länge [m]	Art.-Nr.	UVP	EUR
	30	4000 855 410	30,95	26,95
Bandbreite: 13 mm · Teilung: cm	50	4000 855 411	40,95	34,95

TOP Preisleistung



9,50 € UVP
8,25
4000 857 130

PROMAT

**Wasserwaage
aus Aluminium** · Mess-
genauigkeit bei Normallage
max. 0,5 mm/m · gefräste
Messfläche

Länge [cm]	Art.-Nr.	UVP	EUR
30	4000 857 130	9,50	8,25
40	4000 857 131	10,50	9,25
60	4000 857 133	12,95	11,25
80	4000 857 134	14,50	12,75
100	4000 857 135	16,50	14,50
200	4000 857 139	28,95	24,95



285,- € UVPV
259,-
4000 857 621

Nedo
Der Maßstab für präzises Messen

Winkelmessgerät Winkeltronic
zum Messen und Übertragen von Winkeln ·
großes Display zum Ablesen der Messung

Schenkelänge: 60 cm · Messbereich: 0-355 °

STABILA 

So messen echte Profis



IP54

Laserentfernungsmesser LD 220

mit 4 Basis-Messfunktionen: Länge, Fläche, Volumen und Dauermessung

Reichweite: 0,2 - 30 m · Messgenauigkeit: ± 3 mm · Batterien: 2 x Typ AAA



92,95 € UVPV
86,95

4000 857 906

FUTECH

futech-tools.com



IP54

NEU

Laserentfernungsmesser DISTY 120 RED

Glasobjektiv · die Anzeige der Neigung und die schnelle Messwerverfassung sorgen für zuverlässige Messungen · Addieren/Subtrahieren von Messungen · diverse Messmodi verfügbar · Volumenberechnung · 99 Speicherplätze · verfügbare Einheiten: m - inch - ft · Stativaufnahme 1/4"

Lieferumfang: Entfernungsmesser, Batterien

Reichweite: 0,05 bis 120 m ·

Messgenauigkeit: ± 2 mm ·

Batterien: 2 x Typ AAA

255,-

4000 857 022



STABILA 

So messen echte Profis



IP54

Laserentfernungsmesser LD 250 BT

mit integriertem Bluetooth® Smart · 4 Basis-Messfunktionen: Länge, Fläche, Volumen und Dauermessung

Lieferumfang: Laserentfernungsmesser, Batterien

Reichweite: 0,2 - 50 m ·

Messgenauigkeit: ± 2 mm ·

Batterien: 2 x Typ AAA



129,- € UVPV
119,-

4000 857 915

FUTECH

futech-tools.com



IP54

NEU

Taschenlaser SATURN 2.0 GREEN

grüner Laser · 1 horizontale und 1 vertikale Linie · Pendelnivellierung mit Empfänger (optional) · Stativaufnahme 1/4"

Lieferumfang: Linienlaser, LI-ION Akku, Wandhalterung, Zieltafel, Ladegerät

Arbeitsbereich: 50 m · Nivelliergenauigkeit:

2 mm/10 m · Selbstnivellierbereich: ± 3,5° ·

Laserdiode: 520 nm - <1 mW

195,-

4000 857 023



NEU

67,95

4000 857 019

FUTECH
futech-tools.com



IP54

Laserentfernungsmesser DISTY 40 RED

Glasobjektiv · die Anzeige der Neigung und die schnelle Messwerverfassung sorgen für zuverlässige Messungen · diverse Messmodi verfügbar · Volumenberechnung · 99 Speicherplätze · verfügbare Einheiten: m - inch - ft · Stativaufnahme 1/4"

Lieferumfang: Entfernungsmesser, Batterien

Reichweite: 0,05 bis 40 m · Messgenauigkeit: ± 2 mm · Batterien: 2 x Typ AAA



1289,-

4000 857 027

FUTECH

futech-tools.com



IP66

NEU

Multilinielaser PROCROSS 8.0 DS GREEN + Quattro MM PROMO

4V + 4H grüne Laserlinien von 50 mW · doppelte Neigung, manuell, elektrisch oder digital (über Fernbedienung) · Kippfunktion

Lieferumfang: mit Empfänger und Stativ

Arbeitsbereich: 2 x 200 m · Nivelliergenauigkeit:

1 mm/10 m · Selbstnivellierbereich: ± 3,5° ·

Laserdiode: 520 nm - <1 mW



PROMAT



Feilensatz mit 2K-Kunststoffheft

Inhalt: flachstumpf, halbrund, rund, dreikant, Raspel halbrund

Hieb: 2 · **Inhalt:** 5-teilig

Länge [mm]	Art.-Nr.	UVP	EUR
200	4000 840 255	26,95	22,95
250	4000 840 256	38,95	33,95

	INOX	Stahl	Guss	Alu	Stein	Kunststoff	Holz	Lack
		●	●	●				



26,95 € UVP
22,95
4000 840 255

PROMAT



Schlüsselfeilensatz DIN 7283 A-F mit Holzheft

Inhalt: flachstumpf, flachspitz, rund, vierkant, dreikant, halbrund

Länge: 100 mm · **Hieb:** 2 · **Inhalt:** 6-teilig

	INOX	Stahl	Guss	Alu	Stein	Kunststoff	Holz	Lack
		●	●	●				



11,50 € UVP
9,95
4000 840 457

PROMAT



Schlüsselfeilensatz mit Holzheft

· ideal für leichte und filigrane Feilarbeiten geeignet

Inhalt: flachstumpf, flachspitz, rund, vierkant, dreikant, halbrund

Länge: 100 mm · **Hieb:** 2 · **Inhalt:** 6-teilig

	INOX	Stahl	Guss	Alu	Stein	Kunststoff	Holz	Lack
		●	●	●				



9,25 € UVP
7,95
4000 840 455

PROMAT

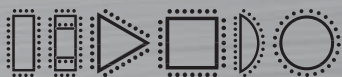

Diamantnadel-feilensatz

Inhalt: flachstumpf, flachspitz, dreikant, vierkant, halbrund, rund

Länge: 140 mm · FEPA Norm: D 126 · **Inhalt:** 6-teilig

	INOX	Stahl	Guss	Alu	Stein	Kunststoff	Holz	Lack
		●	●	●	●			

115,- € UVP
99,95
4000 840 647



6,75 € UVP
5,95
4000 841 165

PROMAT

Topfbürste

gezopfter Draht · aggressives Werkzeug zum Einsatz bei schweren Reinigungsarbeiten · **M14** · **mit Stützring**

Ø: 65 mm · max. Drehzahl: 12500 min⁻¹ · **Stahl**

Drahtstärke [mm]	Art.-Nr.	UVP	EUR
0,35	4000 841 165	6,75	5,95
0,5	4000 841 166	6,50	5,50

	INOX	Stahl	Guss	Alu	Stein	Kunststoff	Holz	Lack
Stahl		●	●	○		○	○	



13,25 € UVP
11,50
4000 841 164

PROMAT

Topfbürste

gezopfter Draht · aggressives Werkzeug zum Einsatz bei schweren Reinigungsarbeiten auf glatten Flächen · **M14** · **mit Stützring**

Ø: 65 mm · Drahtstärke: 0,35 mm · max. Drehzahl: 12500 min⁻¹ · **VA**

	INOX	Stahl	Guss	Alu	Stein	Kunststoff	Holz	Lack
VA	●	○	○	●		○	○	



9,75 € UVP
8,25
4000 841 149

PROMAT

Kegelbürste

gezopfter Draht · geeignet zum Entgraten, Entrostern, Entzundern sowie zum Bearbeiten von Schweißnähten · **M14**

Ø: 115 mm · Drahtstärke: 0,5 mm · max. Drehzahl: 12500 min⁻¹ · **Stahl**

	INOX	Stahl	Guss	Alu	Stein	Kunststoff	Holz	Lack
Stahl		●	●	○		○	○	



7,50 € UVP
6,50
4000 841 185

PROMAT

Rundbürste

gezopfter Draht · Bohrung 22,2 mm Ø
Drahtstärke: 0,5 mm · max. Drehzahl: 12500 min⁻¹ · **Stahl**

Ø [mm]	Art.-Nr.	UVP	EUR
115	4000 841 185	7,50	6,50
125	4000 841 184	11,25	9,95

	INOX	Stahl	Guss	Alu	Stein	Kunststoff	Holz	Lack
Stahl		●	●	○		○	○	



8,95 € UVP
8,50
4000 865 398

NEU

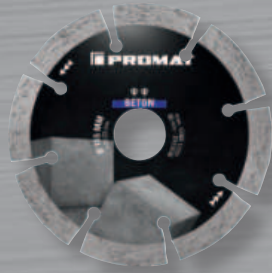

PROMAT

Diamanttrennscheibe UNIVERSAL BETON

Universaltalent · geschliffenes Stammblatt · geeignet für Beton, armierten Beton, Baumaterialien, Granit und Naturstein · trocken und nass einsetzbar

Segmenthöhe: 10 mm · Bohrung: 22,23 mm

Ø [mm]	Segmentstärke [mm]	max. Drehzahl [min ⁻¹]	Art.-Nr.	UVP	EUR
115	1,9	13300	4000 865 398	8,95	8,50
125	1,9	12250	4000 865 399	9,95	9,50
230	2,4	6650	4000 865 402	21,95	20,95

8,95 € UVP
8,50
4000 865 410

NEU

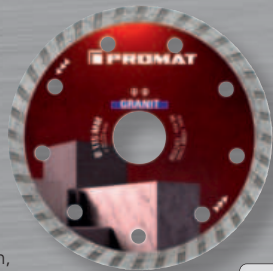

PROMAT

Diamanttrennscheibe UNIVERSAL GRANIT

Turbosegment für Präzisionsschnitt · geschliffenes Stammblatt · geeignet für Baumaterialien, Betonprodukte, Granit und Naturstein, Stahlbeton · trocken und nass einsetzbar

Segmenthöhe: 7 mm · Bohrung: 22,23 mm

Ø [mm]	Segmentstärke [mm]	max. Drehzahl [min ⁻¹]	Art.-Nr.	UVP	EUR
115	2,2	13300	4000 865 410	8,95	8,50
125	2,2	12250	4000 865 411	9,95	9,50
230	2,6	6650	4000 865 412	22,95	21,95

29,95 € UVP
27,95
4000 865 413

NEU

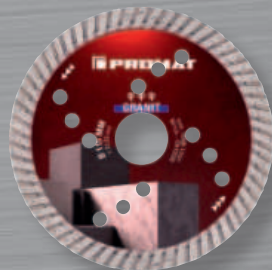

PROMAT

Diamanttrennscheibe UNIVERSAL GRANIT PRO

Turbosegment für Präzisionsschnitt · gepanzertes Stahlkern · lärmreduziert · geschliffenes Stammblatt · Kühllöcher für optimalen Hitzeabtransport · geeignet für Granit und Naturstein und Baumaterialien · trocken und nass einsetzbar

Segmenthöhe: 10 mm

Ø [mm]	Segmentstärke [mm]	Bohrung [mm]	max. Drehzahl [min ⁻¹]	Art.-Nr.	UVP	EUR
115	2,2	22,23	13300	4000 865 413	29,95	27,95
125	2,2	22,23	12250	4000 865 414	34,95	32,95
230	2,8	22,23	6650	4000 865 415	68,95	65,95
350	3,2	25,4	5500	4000 865 417	169,-	159,-

28,95 € UVP
27,95
4000 865 418

NEU



PROMAT

Diamanttrennscheibe FLIESEN PRO X

extrem präziser Schnitt · gepanzertes Kern · optimiert für Akkugeräte · geeignet für Fliesen und Feinsteinzeug bis 2 cm · trocken und nass einsetzbar

Segmenthöhe: 10 mm · Segmentstärke: 1,4 mm · Bohrung: 22,23 mm



Ø [mm]	max. Drehzahl [min ⁻¹]	Art.-Nr.	UVP	EUR
115	13300	4000 865 418	28,95	27,95
125	12250	4000 865 419	33,95	31,95

28,95 € UVP
27,95
4000 865 420

NEU



PROMAT

Diamanttrennscheibe FLIESEN PRO T

für schnellen und sauberen Schnitt · extrem präziser Schnitt · geeignet für Fliesen und Feinsteinzeug bis 2 cm, Marmor, Schiefer, Granit und Naturstein · trocken und nass einsetzbar

Segmenthöhe: 7 mm · Segmentstärke: 1,6 mm · Bohrung: 22,23 mm



Ø [mm]	max. Drehzahl [min ⁻¹]	Art.-Nr.	UVP	EUR
115	13300	4000 865 420	28,95	27,95
125	12250	4000 865 421	33,95	31,95

34,95 € UVP
32,95
4000 865 437

NEU



PROMAT

Diamantschleiftopf UNIVERSAL

dynamisch ausgewuchtet · geeignet zum Schleifen von Fliesenkleber, Estrich, Beton, Putz

Ausführung: 2-reihig · Segmenthöhe: 5 mm · Bohrung: 22,23 mm



Ø [mm]	Segmentbreite [mm]	Drehzahl [U/min]	Art.-Nr.	UVP	EUR
115	7,5	13300	4000 865 437	34,95	32,95
125	7,5	12250	4000 865 438	39,95	37,95
180	7,8	8500	4000 865 439	88,95	85,95

das rundum sorglos Set

135,- € UVP

129,-
4000 865 461

NEU

PROMAT

Diamant-Fliesenbohrer SET SANITÄR

trocken · mit M14 Aufnahme · passend für alle Winkelschleifer · selbstkühlend und selbstschärfend · geeignet für Fliesen jeder Stärke, Feinsteinzeug, Mosaik, Granit und Naturstein

Lieferumfang: 2 x 6 mm / 1 x 8 mm / 1 x 10 mm / 1 x 14 mm

Länge: 63,5 mm · Segmentlänge: 15 mm · Segmentbreite: 0,5 mm · Segmenthöhe: 15 mm · Inhalt: 5-teilig · max. Drehzahl: 11500 min⁻¹



1,05 € UVP
0,85¹⁾
4000 841 242



PROMAT

Trennscheibe

hohe Standzeit · kühler Schnitt · zur Bearbeitung von rostfreien Stählen, Blechen und dünnwandigen Profilen · **Bohrung 22,23 mm Ø**

Weitere Abmessungen verfügbar

Ø: 125 mm · Scheibenstärke: 1 mm · max. Drehzahl: 12200 min⁻¹ · gerade
VE = 25

¹⁾ Preis per St.

INOX	Stahl	Guss	Alu	Stein	Kunststoff	Holz	Lack
●	●						

3,05 € UVPV
2,90¹⁾
4000 841 256



Trennscheibe SG STEELOX

zur Bearbeitung von Edelstahl (INOX), Stahl, Blechen, Profilen und Vollmaterial · hohe Trennleistung und höchste Standzeit · **Bohrung 22,23 mm Ø**

Ø: 125 mm · Scheibenstärke: 1 mm · max. Drehzahl: 12200 min⁻¹ · gerade
VE = 25

¹⁾ Preis per St.

INOX	Stahl	Guss	Alu	Stein	Kunststoff	Holz	Lack
●	●						

1,- € UVP
0,80¹⁾
4000 840 002



PROMAT

Trennscheibe

universell einsetzbar · für allgemeine Metallarbeiten an Stahl und Guss · **Bohrung 22,23 mm Ø**

Weitere Abmessungen verfügbar

gerade

VE = 25

INOX	Stahl	Guss	Alu	Stein	Kunststoff	Holz	Lack
●	●	○	●				

Ø [mm]	Scheibenstärke [mm]	max. Drehzahl [min ⁻¹]	Art.-Nr.	UVP	EUR
125	1	12200	4000 840 002	1,-	0,80 ¹⁾
230	1,9	6600	4000 840 004	2,05	1,75 ¹⁾

¹⁾ Preis per St.

PROMAT

"flach"

Fächerscheibe

Zirkonkorund · besonders hohe Zerspanungsleistung und extreme Standzeit · zur Bearbeitung von Schweißnähten, Entgraten, Flächenglättan, Entrosten und Gussputzen · **Bohrung 22,23 mm Ø**

Ø: 125 mm · max. Drehzahl: 12200 min⁻¹ · konisch
VE = 10



2,80 € UVP
2,35¹⁾
4000 841 516

INOX	Stahl	Guss	Alu	Stein	Kunststoff	Holz	Lack
●						●	●

Körnung	Art.-Nr.	UVP	EUR
40	4000 841 516	2,80	2,35 ¹⁾
60	4000 841 517	2,80	2,35 ¹⁾

¹⁾ Preis per St.

**Titelangebot
für das präzise Schleifen von Kehlnähten**



7,95 € UVPV
6,95¹⁾
4000 840 393



Schruppscheibe

punktgenaue Bearbeitung jeder Schweißnaht · es wird keine Schruppscheibe benötigt · innovative Neuentwicklung macht Anwendungskompromisse überflüssig · mehrfach gewickelte Schleiffläen · Integrierter Flankenschutz verhindert Werkzeugbeschädigung · hohe Standzeit · Schleiffläche befindet sich nicht auf der flachen Seite, sondern auf der Kante · U-Form ermöglicht die Arbeit auf kleinen Flächen und engsten Ecken

Ø: 125 mm · Scheibenstärke: 10 mm · max.

Drehzahl: max. 80 (m/s) V · Scheibe

VE = 5

INOX	Stahl	Guss	Alu	Stein	Kunststoff	Holz	Lack
●	●	○	●				

Körnung	Art.-Nr.	UVPV	EUR
40	4000 840 393	7,95	6,95 ¹⁾
60	4000 840 394	7,95	6,95 ¹⁾
80	4000 840 395	7,95	6,95 ¹⁾

¹⁾ Preis per St.

4,80 € UVPV
4,25¹⁾
 4000 840 319



LUKAS



Fächerscheibe SLTT ZK

Zirkonkorund · für den universellen Einsatz auf
 Edelstahl (INOX), Stahl und Aluminium · **Bohrung**
 22,23 mm Ø

Körnung: 40 · flach
 VE = 10

INOX	Stahl	Guss	Alu	Stein	Kunststoff	Holz	Lack
●	●	○	○	○	○	○	○

Ø [mm]	max. Drehzahl [min ⁻¹]	Art.-Nr.	UVPV	EUR
115	13300	4000 840 319	4,80	4,25 ¹⁾
125	12200	4000 840 321	5,50	4,95 ¹⁾

¹⁾ Preis per St.

PFERD

Fächerscheibe POLIFAN Z SGP CURVE STEELOX

Zirkonkorund · speziell für die Kehlnahtbearbeitung, Schweißnahtbearbeitung,
 Anfasen und Entgraten von Edelstahl (INOX) und Stahl geeignet · hohe Abtrags-
 leistung · **Bohrung 22,23 mm Ø**

Ausführung M: Kehlnahtradien > 5 mm, Breite am Radius: 11 mm
Ausführung L: Kehlnahtradien > 8 mm, Breite am Radius: 14 mm

Ø: 125 mm · Körnung: 40 · max. Drehzahl:
 12200 min⁻¹ · CURVE
 VE = 10



9,75 € UVPV
8,95¹⁾
 4000 842 896

INOX	Stahl	Guss	Alu	Stein	Kunststoff	Holz	Lack
●	●	○	○	○	○	○	○

Ausführung	Art.-Nr.	UVPV	EUR
M	4000 842 896	9,75	8,95 ¹⁾
L	4000 842 895	10,25	9,25 ¹⁾

¹⁾ Preis per St.

gründlich reinigen

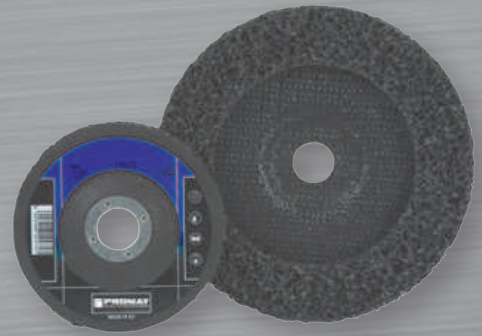

8,95 € UVP
7,50
 4000 841 844

PROMAT

Grobreinigungsscheibe

sehr gut geeignet zur Rost- und Lackentfernung ·
 Reinigen von Schweißnähten · Entfernen von
 Klebern und Unterbodenschutz u.v.m. · **Bohrung**
 22,23 mm Ø

Ø: 125 mm · max. Drehzahl: 9800 min⁻¹

INOX	Stahl	Guss	Alu	Stein	Kunststoff	Holz	Lack
●	●	○	○	○	○	○	○

PROMAT

Schleifvliesrolle

hochflexibles Universalschleifvlies · trocken und
 nass verwendbar · **Rolle à 10 m**

Breite: 100 mm

41,95 € UVP
32,95
 4000 844 240

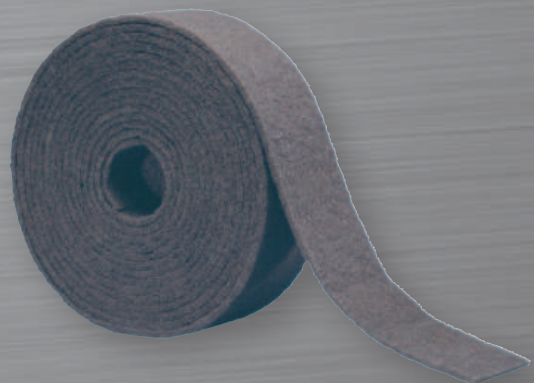

INOX	Stahl	Guss	Alu	Stein	Kunststoff	Holz	Lack
●	●	○	○	○	○	○	○

Sorte	Art.-Nr.	UVP	EUR
medium	4000 844 240	41,95	32,95
fine	4000 844 241	41,95	32,95
very fine	4000 844 246	41,95	32,95

PROMAT
Spiralbohrersatz
DIN 338 · profilgeschliffen · mit Zylinderschaft · rechtsschneidend · für alle normalen Bohrarbeiten

HSS: für Stahl, Guss, NE-Metalle

HSS-Co: für rost- und hitzebeständige Stähle

in schlag- und bruchfester Kunststoffkassette

 Art.-Nr. 4000 861 961, 4000 861 942,
4000 861 965 mit Kernlochmaßen 3,3 / 4,2 / 6,8 / 10,2 mm

Industriequalität

steigend um: 0,5 mm

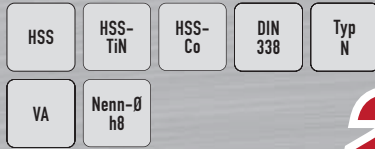

47,95 € UVP
23,95
4000 861 960



HSS

HSS-TiN

HSS-Co

Nenn-Ø [mm]	Inhalt	Art.-Nr.	UVP	EUR
HSS Typ N				
1-10	19 teilig	4000 861 960	47,95	23,95
1-10,5	24 teilig	4000 861 961	70,95	35,95
1-13	25 teilig	4000 861 962	94,95	48,95
HSS TiN Typ N				
1-10	19 teilig	4000 861 972	65,95	34,95
1-10,5	24 teilig	4000 861 942	83,95	44,95
1-13	25 teilig	4000 861 944	135,-	71,95
HSS-Co Typ VA				
1-10	19 teilig	4000 861 963	70,95	36,95
1-10,5	24 teilig	4000 861 965	94,95	49,95
1-13	25 teilig	4000 861 970	145,-	79,95

PROMAT
Spiralbohrersatz
DIN 338 · Typ UNI · mit Zylinderschaft · rechtsschneidend · zum universellen Einsatz

NEU
in schlag- und bruchfester Kunststoffkassette

steigend um: 0,5 mm



105,- € UVP
83,95
4000 861 997



4000 861 997

Nenn-Ø [mm]	Inhalt	Art.-Nr.	UVP	EUR
HSS-Co				
1-10	19-teilig	4000 861 997	105,-	83,95
1-13	25-teilig	4000 861 998	219,-	175,-
HSS-Co TiN				
1-10	19-teilig	4000 861 999	209,-	165,-
1-13	25-teilig	4000 862 000	379,-	299,-

PROMAT
extrem stabiler Tieflochbohrer
Spiralbohrersatz
HSS-Co5 · fasennitriert (ab Ø 3 mm) · DIN 338 · Typ TFL · Spitzenwinkel 130 ° · **profilgeschliffen mit Kreuzanschliff ab Ø 2 mm** · mit Zylinderschaft · rechtsschneidend · sehr hohe thermische Belastbarkeit · durch spezielle Nutausbildung bei schlechter Spanabfuhr bzw. für größere Bohrtiefen geeignet **bis 8xD** · zum Bohren von rostfreien Stählen, legierte und unlegierte Stähle (Bau-/ Automaten-/Vergütungs-/Einsatz-/Nitrier-/Werkzeug-/Schnellarbeits- und Federstähle) bis 1300 N/mm², Gusseisen, Kupfer, Messing, Aluminium und Kunststoff

in schlag- und bruchfester Kunststoffkassette

steigend um: 0,5 mm



115,- € UVP
79,95
4000 863 070



4000 863 070



4000 863 071

Nenn-Ø [mm]	Inhalt	Art.-Nr.	UVP	EUR
HSS-Co5 fasennitriert				
1-10	19 teilig	4000 863 070	115,-	79,95
1-13	25 teilig	4000 863 071	239,-	169,-

PROMAT
mit 3 Schneiden
Spiralbohrersatz
HSS-Co5 · DIN 338 · Typ N · profilgeschliffen · mit Zylinderschaft · **3 Schneiden** · rechtsschneidend · mit Kreuzanschliff · für alle normalen Bohrarbeiten in Baustählen, unlegierte und legierte Stähle bis 850 N/mm², Gusswerkstoffe, Alu-Knetlegierung, Alu-Gusslegierung

Vorteile:

- besonders exakte Bohrungen ähnlich Reibniveau (maschinenabhängig) von bis zu IT9
- deutlich höhere Vorschübe von bis zu 60% möglich
- kein Abrutschen des Bohrers durch besondere Spitzengeometrie
- kein Verhaken beim Bohren in vorhandene Bohrlöcher
- geringerer Verschleiß durch Verteilung der Arbeit von 2 auf 3 Schneiden

in schlag- und bruchfester Kunststoffkassette

steigend um: 0,5 mm



149,- € UVP
94,95
4000 863 650



4000 863 650

Nenn-Ø [mm]	Inhalt	Art.-Nr.	UVP	EUR
HSS-Co5				
1-10	19-teilig	4000 863 650	149,-	94,95
1-13	25-teilig	4000 863 651	305,-	189,-



Spiralbohrersatz

HSS · TiN-Kopfbeschichtet · DIN 338 · Typ N · Spitzenwinkel 118° · profiligeschliffen · mit Kreuzanschliff ab Ø 2mm · mit Zylinderschaft · rechtsschneidend · für Stahl bis 1000 N/mm², Messing und Kunststoff

in schlag- und bruchfester Kunststoffkassette

steigend um: 0,5 mm

Nenn-Ø [mm]	Inhalt	Art.-Nr.	UVPV	EUR
HSS TiN-Kopfbeschichtet				
1-10	19-teilig	8000 423 830	78,95	46,95
1-13	25-teilig	8000 423 832	149,-	88,95

78,95 € UVPV
46,95
8000 423 830



8000 423 830

HSS-TiN	DIN 338	Typ N	Nenn-Ø h8
---------	---------	-------	-----------



spiralisiert

Kegelsenker

HSS-Co · TiAlN-beschichtet · DIN 335 C · 3 ungleiche konvexe Schneiden · spiralgenutet · Senkwinkel 90° · Zylinderschaft · rechtsschneidend · zur Bearbeitung von Stahl, rost- und hitzebeständigen Stählen, Aluminium, Messing und Kunststoffen

Vorteile:

- runde, exakte und ratterfreie Senkung
- 60 % geringere Vorschubkraft
- 50 % geringere Radialkraft
- Einsatz in nahezu allen Materialien
- extrem hohe Standzeiten aufgrund spiralisierter Schneiden/HSS-Co Stahl und TiAlN-Beschichtung möglich

29,95 € UVP
19,95
4000 865 290

HSS-Co TiAlN	DIN 335-C	90°
--------------	-----------	-----



Nenn-Ø [mm]	Schaft-Ø [mm]	Gesamt-L. [mm]	Stahl < 800 N f [mm/U]	Art.-Nr.	UVP	EUR
TiAlN-beschichtet						
6,3	5	45	0,095	4000 865 290	29,95	19,95
8,3	6	50	0,105	4000 865 291	32,95	22,95
10,4	6	50	0,115	4000 865 292	36,95	24,95
12,4	8	56	0,120	4000 865 293	37,95	24,95
16,5	10	60	0,135	4000 865 294	45,95	29,95
20,5	10	63	0,150	4000 865 295	62,95	41,95
25	10	67	0,160	4000 865 296	96,95	63,95



Querlochsensersatz

HSS-Co · Senkwinkel 90° · mit Zylinderschaft · zum leichten und ratterfreien Entgraten von Bohrungen · schälender Schnitt durch eine günstige Schneidengeometrie · die Späne werden durch die schräge Bohrung in Schafrichtung abgeführt und können daher die Senkung nicht beschädigen · besonders geeignet für weiche langspanende Werkstoffe

in schlag- und bruchfester Kunststoffkassette

Inhalt: 4 teilig · Senkbereich: 2-5/5-10/10-15/15-20 mm

HSS-Co	90°
--------	-----

88,95 € UVP
61,95
4000 865 500



spiralisiert

Kegelsenkersatz

HSS-Co · TiAlN-beschichtet · DIN 335 C · 3 ungleiche konvexe Schneiden · spiralgenutet · Senkwinkel 90° · rechtsschneidend · zur Bearbeitung von Stahl, rost- und hitzebeständigen Stählen, Aluminium, Messing und Kunststoff

Vorteile:

- runde, exakte und ratterfreie Senkung
- 60 % geringere Vorschubkraft
- 50 % geringere Radialkraft
- Einsatz in nahezu allen Materialien
- extrem hohe Standzeiten aufgrund spiralisierter Schneiden/HSS-Co Stahl und TiAlN-Beschichtung möglich

245,- € UVP
165,-
4000 865 298



4000 865 298

in schlag- und bruchfester Kunststoffkassette

HSS-Co TiAlN	DIN 335-C	90°
--------------	-----------	-----

Inhalt	Ø [mm]	Art.-Nr.	UVP	EUR
TiAlN-beschichtet				
6-teilig	6,3/ 8,3/10,4/ 12,4/ 16,5/ 20,5	4000 865 298	245,-	165,-
5-teilig	6,3/10,4/16,5/20,5/25	4000 865 299	259,-	175,-



mit 4 Schneiden

Kegelsenkersatz ULTIMATECUT 4S

DIN 335 C · 4 Schneiden · Senkwinkel 90° · Schaft mit 3 Spannflächen ab Nenn-Ø 8,3mm · rechtsschneidend · zur Bearbeitung von Stahl < 1100 N/mm², Edelstahl V2A, Aluminium und Kunststoffe

219,- € UVPV
129,-
4000 605 559

Vorteile:

- beste Performance im stationären + manuellen Bereich
- deutlich weniger Vorschubkraft erforderlich
- bis zu 3x mehr Senkungen möglich
- bis 50% schnelleres Senken
- extrem ruhiger Lauf
- optimales Senkbild ohne Rattermarken

in schlag- und bruchfester Kunststoffkassette

HSS	HSS-RUNaTEC	HSS-Co	HSS-Co RUNaTEC	DIN 335-C	90°
-----	-------------	--------	----------------	-----------	-----



Inhalt	Ø [mm]	Art.-Nr.	UVPV	EUR
HSS				
5-teilig	6,3 / 10,4 / 16,5 / 20,5 / 25	4000 605 559	219,-	129,-
6-teilig	6,3 / 8,3 / 10,4 / 12,4 / 16,5 / 20,5	4000 605 560	219,-	129,-
HSS-Co5				
5-teilig	6,3 / 10,4 / 16,5 / 20,5 / 25,0	4000 605 561	269,-	159,-
6-teilig	6,3 / 8,3 / 10,4 / 12,4 / 16,5 / 20,5	4000 605 562	269,-	159,-
HSS RUNaTEC				
5-teilig	6,3 / 10,4 / 16,5 / 20,5 / 25,0	4000 605 563	309,-	185,-
6-teilig	6,3 / 8,3 / 10,4 / 12,4 / 16,5 / 20,5	4000 605 564	309,-	185,-
HSS-Co5 RUNaTEC				
5-teilig	6,3 / 10,4 / 16,5 / 20,5 / 25,0	4000 605 565	379,-	225,-
6-teilig	6,3 / 8,3 / 10,4 / 12,4 / 16,5 / 20,5	4000 605 566	379,-	225,-

PROMAT

Gewinde-Komplett-Set

Profi 3 in 1 Multibox mit Spiralbohrern, Kegel- und Entgratsenker und Maschinengewindebohrern zur optimalen Metallbearbeitung

Inhalt:

5 Stück Maschinengewindebohrer, HSS-Co, Form B, M4, M5, M6, M8, M10
2 Stück Kegel- und Entgratsenker, HSS, 12,4/ 20,5 mm
5 Stück Spiralbohrer, HSS, 3,3/ 4,2/ 5,0/ 6,8/ 8,5 mm

Inhalt: 12 teilig



61,95 € UVP
44,95
4000 806 019

3 in 1 Multibox



PROMAT

Maschinengewindebohrersatz M3 - M12

bestehend aus:

je 1 Stück MGB, HSS-Co, DIN 371 M3/ M4/ M5/ M6/ M8/ M10
DIN 376 M12
je 1 Stück Spibo Ø 2,5/ 3,3/ 4,2/ 5,0/ 6,8/ 8,5/ 10,2 mm

in schlag- und bruchfester Kunststoffkassette

Inhalt: 14 teilig



115,- € UVP
71,95
4000 867 536

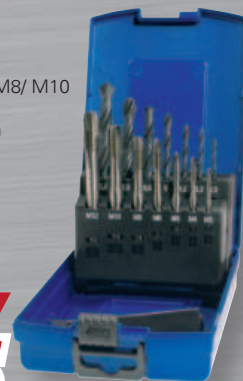

PROMAT

universell einsetzbar

Maschinengewindebohrersatz

M3-M12

HSS-Co · Typ UNIVERSAL · vaporisiert · Grünring · Flanken hinterschleifen · metrisches ISO-Gewinde · DIN 13 Blatt 1 · Toleranzfeld ISO2 (6H) · für Stahl, rostfreie Stähle, Sphäroguss und NE-Metalle

bestehend aus:

je 1 Stück MGB DIN 371 M3/ M4/ M5/ M6/ M8/ M10
DIN 376 M12

in schlag- und bruchfester Kunststoffkassette

Inhalt: 7 teilig



119,- € UVP
83,95
4000 867 745



4000 867 745



4000 867 747

Ausführung	Art.-Nr.	UVP	EUR
Form B - für Durchgangsgewinde	4000 867 745	119,-	83,95
Form C 40° RSP für Sacklochgewinde	4000 867 747	119,-	83,95

Ausführung	Ausführung Spiralbohrer	Art.-Nr.	UVP	EUR
Form B - für Durchgangsgewinde	DIN 338, HSS	4000 867 536	115,-	71,95
Form B - für Durchgangsgewinde - VA	DIN 338, HSS-Co	4000 867 537	189,-	119,-
Form C 35° RSP für Sacklochgewinde	DIN 338, HSS	4000 867 538	129,-	80,95
Form C 35° RSP für Sacklochgewinde - VA	DIN 338, HSS-Co	4000 867 539	205,-	125,-

57,95 € UVP
33,95
4000 867 525



PROMAT

Gewindebohrersatz

HSS · DIN 352 · metrisches ISO-Gewinde

bestehend aus:

je 1 Einschnittgewindebohrer M3, M4, M5, M6, M8, M10 und M12
je 1 Kernlochspiralbohrer Ø 2,5/ 3,3/ 4,2/ 5,0/ 6,8/ 8,5/ 10,2 mm
1 verstellbares Windeisen Größe 1 1/2

in Metallkassette

Inhalt: 15 teilig · Gewinde-Nenn-Ø: M3-M12



PROMAT

Metallbearbeitungssatz

HSS · M3 - M12

Starter-Kit zum Bohren, Senken und Entgraten sowie zum Schneiden von Innen- und Außengewinden

bestehend aus:

je 1 Stück Einschnittgewindebohrer M3, M4, M5, M6, M8, M10, M12
je 1 Stück Schneideisen M3, M4, M5, M6, M8, M10, M12
1 Stück Schneideisenhalter 25 x 9
1 Stück verstellbares Windeisen Gr. 1 1/2
je 1 Stück Kernlochspiralbohrer DIN 338 HSS-G Ø 2,5/ 3,3/ 4,2/ 5,0/ 6,8/ 8,5/ 10,2 mm
je 1 Stück Kegelsenker 90° Ø 6,3/ 8,3/ 10,4/ 12,4/ 16,5/ 20,5 mm
je 1 Stück Stufenbohrer Ø 4-12/ 4-20/ 6-30 mm
je 1 Stück Gewindelehre
inkl. Handbücher "Gewindeschneiden & Bohren und Senken"

in schlag- und bruchfestem Kunststoffkoffer

Vorteile Kunststoffkoffer siehe QR-Code

Inhalt: 33-teilig

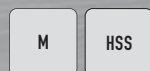

Starter-Kit Metall

145,- € UVP
109,-
4000 806 023



PROMAT**Gewindeschneidzeugsatz**
HSS · M3 - M12**bestehend aus:**

je 1 Stück Handgewindebohrer DIN 352 M3, M4, M5, M6, M8, M10, M12
 je 1 Stück Schneideisen DIN EN 22568 M3, M4, M5, M6, M8, M10, M12
 je 1 Stück Führung DIN EN 22568 M3, M4, M5, M6, M8, M10, M12
 je 1 Stück Schneideisenhalter 20 x 5, 20 x 7, 25 x 9, 30 x 11, 38 x 14
 je 1 Stück verstellbares Windeisen Gr. 1 + 2
 je 1 Stück Kernlochspiralbohrer DIN 338 HSS-G 2,5/ 3,3/ 4,2/ 5,0/ 6,8/ 8,5/ 10,2 mm
 je 1 Stück Werkzeughalter, Schraubendreher, Gewindelehre
 inklusive Handbuch Gewindeschneiden

in schlag- und bruchfestem Kunststoffkoffer

Vorteile Kunststoffkoffer siehe QR-Code

Inhalt: 52-teilig

M

HSS



mit Schneideisenführungen



155,- € UVP
119,-
 4000 806 022

PROMAT**Gewindeschneidzeugsatz**
HSS · M3-M12**bestehend aus:**

je 1 Satz Handgewindebohrer 3tlg.
 DIN 352 M3, M4, M5, M6, M8, M10, M12
 je 1 Stück Schneideisen DIN 22568 M3, M4, M5, M6, M8, M10, M12
 je 1 Stück Schneideisenhalter 20 x 5, 20 x 7, 25 x 9, 30 x 11, 38 x 14
 je 1 Stück verstellbares Windeisen Gr. 1 + 2
 je 1 Stück Schraubendreher, Gewindelehre
 je 1 Stück Kernlochspiralbohrer Ø 2,5/ 3,3/ 4,2/ 5,0/ 6,8/ 8,5/ 10,2 mm

in schlag- und bruchfestem Kunststoffkoffer

Vorteile Kunststoffkoffer siehe QR-Code

Inhalt: 44 teilig

M

HSS



neu im Kunststoffkoffer

145,- € UVP
109,-
 4000 867 548

**PROMAT****Gewindeschneidzeugsatz**
HSS · M3-M20**bestehend aus:**

je 1 Satz Handgewindebohrer 3tlg. DIN 352 M3, M4, M5, M6, M8, M10, M12, M14, M16, M18, M20
 je 1 Stück Schneideisen EN 22568 M3, M4, M5, M6, M8, M10, M12, M14, M16, M18, M20
 je 1 Stück Schneideisenhalter 20 x 5, 20 x 7, 25 x 9, 30 x 11, 38 x 14, 45 x 18
 je 1 Stück verstellbares Windeisen Gr. 1 + 3
 je 1 Stück Schraubendreher, Gewindelehre

in schlag- und bruchfestem Kunststoffkoffer

Vorteile Kunststoffkoffer siehe QR-Code

Inhalt: 54 teilig

M

HSS



neu im Kunststoffkoffer

339,- € UVP
269,-
 4000 867 579

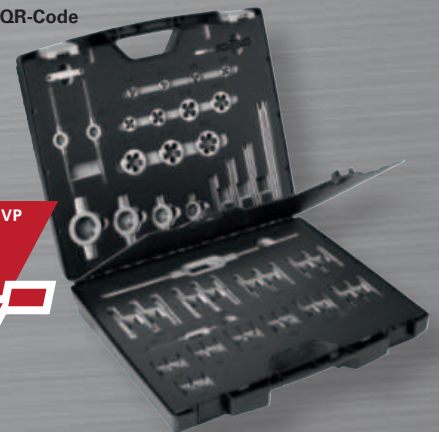
**PROMAT****Maschinengewindebohrersatz DUO**
HSS-Co · M3 - M12

kombiniert Durchgangs- und Sacklöcher in einem Set · inkl. Kernlochmaße zum Gewindeschneiden

bestehend aus:

je 1 Stück MGB, Form B, DIN 371 M3/ M4/ M5/ M6/ M8/ M10
 DIN 376 M12
 je 1 Stück MGB, Form C, 35° RSP, DIN 371 M3/ M4/ M5/ M6/ M8/ M10
 DIN 376 M12
 je 1 Stück Spiralbohrer DIN 338, Ø 2,5/ 3,3/ 4,2/ 5,0/ 6,8/ 8,5/ 10,2 mm

in schlag- und bruchfester Kunststoffkassette

Ausführung: Form B - für Durchgangsgewinde,
Form C 35° RSP für Sacklochgewinde
Inhalt: 21-teilig

M

HSS-Co

205,- € UVP
149,-
 4000 867 670

**PROMAT****Gewindereparatursortiment**

zur Reparatur, Instandsetzung und Verstärkung von Gewinden

Lieferumfang:

je 1 St. HSS-G Gewindebohrer M5, M6, M8, M10, M12
 je 1 St. HSS-G Spiralbohrer Ø 5,2 mm, 6,3 mm, 8,3 mm, 10,4 mm, 12,4 mm
 je 1 St. Handeinbauwerkzeug und Zapfenbrecher Gr. 8, 9, 11, 13, 15
 25 St. Gewindeeinsätze M5 - M10, Länge 1,5xD, nach DIN 8140,
 frei durchlaufend aus rostfreiem Stahl
 10 St. Gewindeeinsätze M12, Länge 1,5xD, nach DIN 8140,
 frei durchlaufend aus rostfreiem Stahl

in bruch- und schlagfestem Kunststoffkoffer

Abmessung: M5-M12 · Satzgröße: 1,5xD
Inhalt: 130-teilig

M

159,- € UVP
109,-
 4000 867 715



VÖLKEL
 THREADING SOLUTIONS

mit 1/4 Zoll 6KT-Schaft

Maschinengewindebohrer-Bit-Satz**M3-M12 HexDRIVE**
HSS-Co · mit **6,3 mm** (1/4")-Sechskantschaft · **metrisches ISO-Gewinde** · für gut zerspanbare Werkstoffe bis 900 N/mm² · unlegierte und niedriglegierte Stähle
Inhalt:je 1 Stück MGB DIN 371 M3/ M4/ M5/ M6/ M8/ M10
DIN 376 M12

Lieferung in Kunststoffkassette

Inhalt: 7-teilig

M	HSS-Co	1/4"	6,3 mm
---	--------	------	--------

75,95 € UVPV
59,95
 4000 867 730

Ausführung	Art.-Nr.	UVPV	EUR
Form B - für Durchgangsloch	4000 867 730	75,95	59,95
Form C 15° RSP - für Sacklochgewinde	4000 867 731	85,95	67,95



15,95 € UVP
13,50
 4000 866 601
PROMAT**Entgratfräser**

VHM · Universal-Feinstkorn · mit Zylinderschaft nach DIN 6535 HB · zum Anfasen und Entgraten

VHM TiAlN	60°	90°	120°	Z 4-6	DIN 6535-HB
-----------	-----	-----	------	-------	-------------

TiAlN-beschichtet	P	M	K	N	S	H	O
	●	○	●	●			

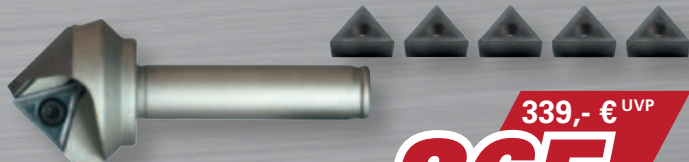
Nenn-Ø [mm]	Gesamt-L. [mm]	Schaft-Ø [mm]	Schneidenanzahl	Art.-Nr.	UVP	EUR
60° TiAlN-beschichtet						
4	54	4	4	4000 866 601	15,95	13,50
6	57	6	4	4000 866 603	18,95	15,95
8	63	8	5	4000 866 605	23,95	19,95
10	72	10	6	4000 866 607	32,95	27,95
12	83	12	6	4000 866 609	47,95	39,95
90° TiAlN-beschichtet						
4	54	4	4	4000 866 635	15,95	13,50
6	57	6	4	4000 866 636	18,95	15,95
8	63	8	5	4000 866 637	23,95	19,95
10	72	10	6	4000 866 638	32,95	27,95
12	83	12	6	4000 866 639	47,95	39,95
120° TiAlN-beschichtet						
4	54	4	4	4000 866 743	15,95	13,50
6	57	6	4	4000 866 745	18,95	15,95
8	63	8	5	4000 866 747	23,95	19,95
10	72	10	6	4000 866 749	32,95	27,95
12	83	12	6	4000 866 751	47,95	39,95

339,- € UVP
265,-
 4000 858 038
PROMAT**Fasenfräser TCGX**

45° · vernickelte Ausführung

1. Wahl für die Bearbeitung mit Handbohrmaschinen · gute Führung durch gegenüberliegende Gleitplatte

Inhalt:

1 Stück Fasenfräser TCGX Ø 25 mm (Art.-Nr.: 4000 858 036)

5 Stück Wendeplatte TCGX 163504 (Art.-Nr.: 4000 858 039)

Lieferung inkl. Klemmschraube, ohne Schraubendreher (Größe T15)

Nenn-Ø: 25 mm · Schaft-Ø: 12 mm · Gesamtlänge: 78 mm · kleiner Ø: 5 mm · Schneidanzahl: 1 · Inhalt: 6-teilig · Ausführung: mit 5x WSP TCGX 163504 PMK40

☞ = Lieferung per Spedition · VE = Verpackungseinheit · UVPV = Unverbindliche Preisempfehlung der Verbundgruppe

PROMAT**HPC-universell einsetzbar****Schaftfräser**
 VHM · Universal-Feinstkorn · **DIN 6527 L** · Typ **N/HPC** · lang · 45° Schutzfase · Zentrumschnitt · mit Zylinderschaft nach DIN 6535 HB · **ungleiche Steigung** · rechtsschneidend · **Halsfreischliff** · für vibrationsarme Bearbeitung, zum Schruppen und Schlichten geeignet · durch neu entwickelte Geometrie und Beschichtung universell einsetzbar zum Fräsen in Stahl, Stahlguss, Grauguss, Temperguss, Cr-Ni-Stählen, NE-Metallen, Aluminium mit Siliciumanteil und abrasiven Werkstoffen
Schneidanzahl: 4

VHM TiAlN	DIN 6527L	Typ N	Nenn-Ø h10	20,95 € UVP
Z 4	45°	35/38°	DIN 6535-HB	16,25
Schaft Ø h6	HPC	4000 866 521		

TiAlN-beschichtet	P	M	K	N	S	H	O
	●	●	●	●	●	●	●

Nenn-Ø [mm]	Schnei- den-L. [mm]	Ge- samt-L. [mm]	Ein- satz-L. [mm]	Schaft- Ø [mm]	Frei- schliff [mm]	Schutz- fase [mm]	Art.-Nr.	UVP	EUR
TiAlN-beschichtet									
3	8	57	14	6	2,9	0,07	4000 866 521	20,95	16,25
4	11	57	18	6	3,8	0,07	4000 866 522	20,95	16,25
5	13	57	19	6	4,8	0,12	4000 866 523	20,95	16,25
6	13	57	20	6	5,8	0,12	4000 866 524	20,95	16,25
8	19	63	25	8	7,7	0,12	4000 866 525	27,95	21,95
10	22	72	30	10	9,5	0,2	4000 866 526	33,95	26,95
12	26	83	35	12	11,5	0,2	4000 866 527	47,95	37,95
14	26	83	35	14	13,5	0,2	4000 866 531	70,95	55,95
16	32	92	40	16	15,5	0,2	4000 866 528	68,95	54,95
18	32	100	50	18	17,5	0,2	4000 866 533	98,95	77,95
20	38	104	50	20	19,5	0,3	4000 866 529	115,-	88,95

HPC - universell einsetzbar!
189,- € UVP
145,-
 4000 866 361
**PROMAT****Schaftfräser**
 VHM · Universal-Feinstkorn · **DIN 6527 L** · Typ **HPC** · **Vierschneider** · lang · 45° **Schutzfase** · Zentrumschnitt · mit Zylinderschaft nach DIN 6535 HB · **ungleiche Steigung** · rechtsschneidend · **Halsfreischliff** · für vibrationsarme Bearbeitung, zum Schruppen und Schlichten geeignet

Inhalt: je 1 Stück 6,0 - 8,0 - 10,0 - 12,0 - 16,0 mm

in Kunststoffbox

Inhalt: 5 teilig

VHM TiAlN	DIN 6527L	Typ N	Nenn-Ø h10	Z 4	45°	35/38°	DIN 6535-HB	Schaft Ø h6	HPC
-----------	-----------	-------	------------	-----	-----	--------	-------------	-------------	-----

TiAlN-beschichtet	P	M	K	N	S	H	O
	●	●	●	●	●	●	●



für INOX-Bearbeitung

Frässtift

Hartmetall · mit Normalverzahnung · Typ INOX · Schaft-Ø 6 mm · für den Einsatz in Edelstahl sowie ferritischen, austenitischen und martensitischen Materialien

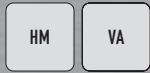

Zylinderform, ohne Stirnverzahnung

21,95 € UVP
16,95
4000 868 053

Verzahnung: Normal, fein · Form ZYA

Ø [mm]	Kopf-L. [mm]	Gesamt-L. [mm]	Art.-Nr.	UVP	EUR
6	16	50	4000 868 053	21,95	16,95
8	20	65	4000 868 054	27,95	22,95
10	20	65	4000 868 055	29,95	24,95
12	25	70	4000 868 056	45,95	37,95



Walzenrundform

24,95 € UVP
19,50
4000 868 057

Verzahnung: Normal, fein · Form WRC

Ø [mm]	Kopf-L. [mm]	Gesamt-L. [mm]	Art.-Nr.	UVP	EUR
6	16	50	4000 868 057	24,95	19,50
8	20	65	4000 868 058	29,95	24,95
10	20	65	4000 868 059	33,95	26,95
12	25	70	4000 868 060	52,95	41,95



Rundkegelform

34,95 € UVP
27,95
4000 868 061

Verzahnung: Normal, fein · Form KEL

Ø [mm]	Kopf-L. [mm]	Gesamt-L. [mm]	Art.-Nr.	UVP	EUR
8	20	65	4000 868 061	34,95	27,95
10	20	65	4000 868 062	41,95	33,95
12	25	70	4000 868 063	50,95	40,95



Rundbogenform

25,95 € UVP
20,95
4000 868 064

Verzahnung: Normal, fein · Form RBF

Ø [mm]	Kopf-L. [mm]	Gesamt-L. [mm]	Art.-Nr.	UVP	EUR
6	18	50	4000 868 064	25,95	20,95
8	18	63	4000 868 065	29,95	24,95
10	20	65	4000 868 066	33,95	26,95
12	25	70	4000 868 067	47,95	37,95



Spitzbogenform

25,95 € UVP
20,95
4000 868 068

Verzahnung: Normal, fein · Form SPG

Ø [mm]	Kopf-L. [mm]	Gesamt-L. [mm]	Art.-Nr.	UVP	EUR
6	16	50	4000 868 068	25,95	20,95
8	20	65	4000 868 069	30,95	25,95
10	20	65	4000 868 070	34,95	27,95
12	25	70	4000 868 071	46,95	37,95



DAS ORIGINAL
Modulares Schlauchsystem

1/4 Zoll-System

Kühlmittelgelenkschlauchset

Loc-Line · 6,35 mm (1/4 Zoll) · Set und Grundausstattung für die gängigsten Anwendungen



Satzinhalte siehe QR-Code

Art.-Nr. 4000 879 840: Lieferung im Polybeutel
Art.-Nr. 4000 879 841: Lieferung in praktischer Kunststoffbox



4000 879 841

21,95 € UVPV
17,25
4000 879 840

Inhalt	Art.-Nr.	UVPV	EUR
8 teilig	4000 879 840	21,95	17,25
29 teilig	4000 879 841	115,-	88,95



DAS ORIGINAL
Modulares Schlauchsystem

1/2 Zoll-System

Kühlmittelgelenkschlauchset

Loc-Line · 12,7 mm (1/2 Zoll) · Set und Grundausstattung für die gängigsten Anwendungen



Satzinhalte siehe QR-Code

Art.-Nr. 4000 879 870: Lieferung im Polybeutel
Art.-Nr. 4000 879 871: Lieferung in praktischer Kunststoffbox



4000 879 871

24,95 € UVPV
19,50
4000 879 870

Inhalt	Art.-Nr.	UVPV	EUR
8 teilig	4000 879 870	24,95	19,50
30 teilig	4000 879 871	145,-	115,-



PROMAT

Zahnkranzbohrfutter
mit Innengewinde · **schlagbohrfest** ·
durchbohrt · mit Schlüssel

für Rechts- und Linkslauf

Lieferung ohne Sicherungsschraube

Spann-Ø: 1,5-13 mm · Aufnahme: 1/2" - 20 mm

23,95 € UVP
19,50
4000 832 003



PROMAT

Schnellspannbohrfutter
selbstspannend · schlagbohrfest · durchbohrt

für Rechts- und Linkslauf

Lieferung ohne Sicherungsschraube

Spann-Ø: 2-13 mm · Aufnahme: 1/2" - 20 mm

39,95 € UVP
31,95
4000 832 006

Metallgehäuse

52,95 € UVPV
42,95
4000 832 112



Schnellspannbohrfutter EXTRA80-RV
im Metallgehäuse · mit Radialverriegelung · **schlagbohrfest** · mit Staubschutz ·
durchbohrt · Spannfasen der Backen aus Hartmetall

für Rechts- und Linkslauf

Lieferung ohne Sicherungsschraube

Spann-Ø: 1,5-13 mm · Aufnahme: 1/2" - 20 mm · Außen-Ø: 42,7 mm

Industrierausführung

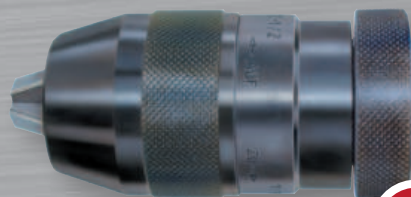

PROMAT

Schnellspannbohrfutter
selbstspannend · **schwere Industrierausführung** für stationäre Maschinen ·
mit Kegelaufnahme

für Rechtslauf

Spann-Ø: 1-13 mm · Aufnahme: B 16 · Außen-Ø: 46 mm

71,95 € UVP
63,95
4000 832 053

RÖHM

leichte Ausführung

Schnellspannbohrfutter Supra S
selbstspannend · **leichte Ausführung** ·
für handgeführte Maschinen ·
mit Kegelaufnahme

für Rechtslauf

Spann-Ø: 3-16 mm ·
Aufnahme: B 16 ·
Außen-Ø: 46 mm



105,- € UVPV
82,95
4000 832 204

215,- € UVPV
189,-
4000 832 535

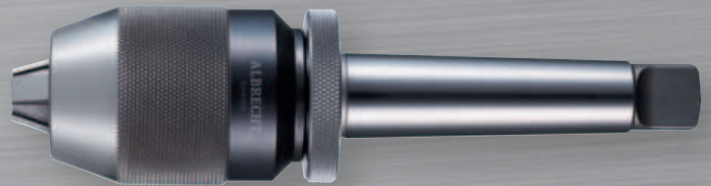

ALBRECHT

Präzisions Spannfutter

Schnellspannbohrfutter SBF-plus

mit integriertem Morsekegel · selbstspannend · optimale Stabilität und hohe
Rundlaufgenauigkeit durch kompakte Bauweise · für Rechtslauf

Spann-Ø [mm]	Kegelaufnahme	Außen-Ø [mm]	Art.-Nr.	UVPV	EUR
0,5-6,5	MK2	34	4000 832 535	215,-	189,-
1-13	MK2	50	4000 832 521	219,-	195,-
1-13	MK3	50	4000 832 522	225,-	199,-
1-13	MK4	50	4000 832 523	235,-	209,-
3-16	MK2	56	4000 832 524	249,-	219,-
3-16	MK3	56	4000 832 533	255,-	225,-
3-16	MK4	56	4000 832 534	259,-	229,-

magnetisch

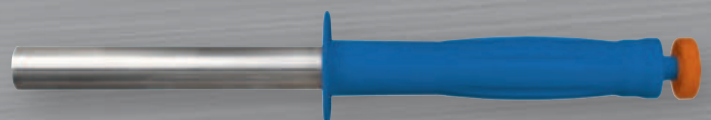

68,95 € UVPV
52,95
4000 832 992

Spänesammler

magnetisch, mit Schutzschild · zieht alle magnetischen Materialien an · durch Her-
ausziehen des Stiftes im Griff fallen die Späne ab · Länge der Magnetfläche 175 mm
Gesamtlänge: 390 mm



799,- € UVPV
685,-
4000 830 955

Bohrmaschinenschraubstock BSS

Einhandbedienung · Backen-Schnellverstellung und Spannen mit nur einem Hebelgriff · Befestigung seitlich und stirnseitig · **beide Backen mit Auflagefläche zum Spannen flacher Werkstücke** · Spannbacken umkehrbar · eine Seite glatt bzw. Längs- und Querprismen · eine Seite gerillt

Backenbreite: 135 mm · Spannweite: 160 mm · Backenhöhe: 40 mm · Nutbreite: 17 mm · L x B x H mm: 587 x 205 x 80,5



119,- € UVP
95,95
4000 833 541



Werkstückanschlag

komplett mit Nutenstein M8 x 14 mm · aus Aluminium
360° · stufenlos in 5 Achsen verstellbar · vielseitiges Instrument zur Positionierung auf Bearbeitungsmaschinen oder bei Montagearbeiten

Höhe: 150 mm · Anschlaglänge: 190 mm · Fuß-Ø: 39 mm

Messkeil

zum schnellen Messen und Kontrollieren von Spaltmaßen, Nuten, Abständen usw.

Messbereich: 0,5-15 mm · Material: Stahl · Ablesung: 0,1 mm



74,95 € UVPV
59,95
4000 858 852



Messzeugsatz

- Inhalt:
- 1 Taschenmessschieber DUO FIX 150 mm · Skala und Nonius mattverchromt
 - 1 Bügelmessschraube 0-25 mm Messbereich · Ablesung 0,01 mm · Hartmetallmessflächen
 - 1 biegsamer Maßstab **rostfrei** 200 mm · Teilung mm/mm
 - 1 Haarlineal DIN 874/00 · 100 mm
 - 1 Reißnadel 180 mm · Hartmetall bestückt
 - 1 Haarwinkel DIN 875/00 · 100 x 70 mm
 - 1 Radienschablone 1-7 mm
 - 1 Gewindeschablone Steigungen 0,4-7,0 / 4-62

Inhalt: 8 teilig



149,- € UVPV
135,-
4000 851 163



Höhenanreißgerät

massiver Standfuß · massive, kräftige Säule · mit Feineinstellung · Ableseteile blendfrei verchromt · mm-Ablesung · **Ablesung 0,02 mm** · Anreißnadel HM-bestückt

Messbereich: 300 mm



125,- € UVP
75,95
4000 851 580



Taschenmessschieber

Skala und Nonius mattverchromt · für Innen-, Außen- und Tiefenmessung

Messbereich: 150 mm · Schnabellänge: 40 mm ·

Ablesung: 0,05 mm 1/128 inch ·

Tiefenmaß: eckig



Art.-Nr.	UVP	EUR
mit Momentfeststellung		
4000 851 010	32,95	23,95
mit Feststellschraube		
4000 851 011	31,95	22,95

31,95 UVP
22,95
4000 851 011

Feststellschraube & Momentfeststellung



HELIOS · PREISSER

Taschenmessschieber DUO-FIX

mit Feststellschraube und Momentfeststellung · Skala und Nonius mattverchromt · für Innen-, Außen-, Tiefen- und Stufenmessung

Messbereich: 150 mm · Schnabellänge: 40 mm ·

Ablesung: 0,05 mm 1/128 inch ·

Tiefenmaß: eckig · Feststellschraube / Momentfeststellung



30,95 € UVPV
26,95
4000 851 038



PROMAT

Messschieber

digital · mit Feststellschraube · LCD-Anzeige 9 mm · **mit Toleranzfunktion**: zweimalige Warngrenz-Eingabe (Toleranzfeld Min./Max.), zur optischen Unterstützung beim Prüfen von bspw. Serienteilen · **der kleine LED-Spot leuchtet grün auf**, sofern sich das Messergebnis innerhalb des eingegebenen Toleranzfelds bewegt

Funktionen: Ein-/Ausschaltung · **Schnell-Start-Funktion**, sofort messbereit durch einmaliges Nullsetzen · Nullpunktsetzung an jeder Stelle · (Tastensperre) · Elektronik schaltet nach ca. 5 Minuten eigenständig ab

Lieferung inkl. Batterie (CR2032)

Messbereich: 150 mm · Schnabellänge: 40 mm · Genauigkeit: 0,03 mm · Ablesung: 0,01 mm 0,0005 inch · Tiefenmaß: eckig



PROMAT

Messschieber

digital · Ziffernhöhe 8 mm · für Innen-, Außen- und Tiefenmessung · mit Feststellschraube · Nullpunktsetzung an jeder Stelle · Elektronik schaltet nach ca. 5 Minuten nach Nichtgebrauch eigenständig ab

Lieferung inkl. Batterie (CR2032)

Genauigkeit: 0,03 mm · Ablesung: 0,01 mm 0,0005 inch · Tiefenmaß: eckig



47,95 € UVP
29,95
4000 851 056

Messbereich [mm]	Schnabel-L. [mm]	Art.-Nr.	UVP	EUR
100	40	4000 851 056	47,95	29,95
150	40	4000 851 055	61,95	32,95
200	50	4000 851 058	94,95	47,95
300	60	4000 851 059	179,-	79,95



Messschieber DIGI-MET®

digital · induktives Messsystem, resistent gegen Feuchtigkeit und Handschweiß · mit Feststellschraube · LCD-Anzeige 11 mm

Funktionen: Ein-/Ausschaltung · **QuickStart-Elektronik** · **QuickLock-Funktion** für einmaliges Nullsetzen und Tastensperre · Nullpunktsetzung an jeder Stelle

Lieferung inkl. Prüfprotokoll und Batterie (CR2032)

Messbereich: 150 mm · Schnabellänge: 40 mm · Genauigkeit: 0,03 mm · Ablesung: 0,01 mm 0,0005 inch



129,- € UVP
105,-
4130 031 307

Tiefenmaß	Art.-Nr.	UVP	EUR
rund (1,5 mm)	4130 031 307	129,-	105,-
eckig	4130 031 308	129,-	105,-

PROMAT

Werkstatmessschieber

digital · Elektronikgehäuse aus Metall · mit Messerspitzen · mit Feststellschraube und Feineinstellung

Funktionen: Ein-/ Ausschaltung · Nullpunktsetzung an jeder Stelle · Lochmaßansatz für Innenmessungen = 20 mm

Lieferung inkl. Batterie (CR2032)

Ablesung: 0,01 mm 0,0005 inch



Messbereich [mm]	Schnabel-L. [mm]	Art.-Nr.	UVP	EUR
300	100	4000 851 141	255,-	129,-
500	150	4000 851 142	369,-	209,-



NEU

IP67 & Toleranzfunktion



PROMAT

Tiefenmessschieber

digital · Ziffernhöhe 8 mm · mit gerader Messschiene · mit Feststellschraube · Genauigkeit 0,03 mm · Nullpunktsetzung an jeder Stelle · Elektronik schaltet nach ca. 5 Minuten Nichtgebrauch eigenständig ab

Lieferung inkl. Batterie (CR2032)

Messbereich: 200 mm · Brückenlänge: 100 mm · Ablesung: 0,01 mm 0,0005 inch

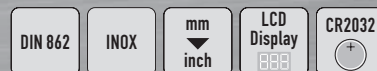

PROMAT

Bügelmessschraube

digital · LCD-Anzeige 8 mm · mit Isolierschale und Gefühlsratsche · Messflächen Hartmetall

Lieferung inkl. Batterie (SR44)

Messbereich: 0-25 mm · Ablesung: 0,001 mm 0,00005 inch



PROMAT

Streichmaß

mit Laufrolle · mattverchromt · mm Teilung · austauschbare gehärteter Anreißnadel · u.a. zum Anreißen von konkaven, konvexen und anderen Formen

Messbereich: 200 mm · Nonius: 1/10 - 1/128 mm



INOX



PROMAT

Streichmaß

mit flachem Schieber · rostfreier Stahl · Anreißkanten gehärtet · mattverchromt · gut ablesbare Skalierung · mm-Teilung · mit Nonius 0,1 mm

31,95 € UVP
19,50
4000 858 509

INOX

Messbereich [mm]	Art.-Nr.	UVP	EUR
200	4000 858 509	31,95	19,50
250	4000 858 510	36,95	22,95
300	4000 858 511	38,95	23,95

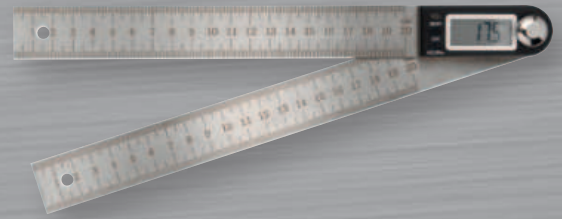

PROMAT

Winkelmesser

digital · LCD Anzeige, Ziffernhöhe 10 mm · Messbereich 0-360° · Ablesung 0,1° · Nullpunktsetzung an jeder Stelle · mit HOLD-Funktion (Tastensperre) · Teilung mm/mm, auf beiden Schenkeln · blendfrei mattverchromt

39,95 € UVP
33,95
4000 858 714

Lieferung inkl. Batterie (CR2032)

Schienenlänge: 200 mm



20,95 € UVP
17,25
4000 858 512

PROMAT

Reißnadel

Nadel aus Hartmetall · stabile Metallhülse mit Clip · gerändelte Grifffläche · Nadel versenk-, nachschleif- und auswechselbar · für Werkstoffe bis HRC 60 · Ersatznadel Art.-Nr. 4000 858 513

Länge: 149 mm

PROMAT

Messuhr

Einspannschaft (Ø 8 mm h6) · Außenring-Ø 58 mm

Messbereich: 10 mm · Ablesung: 0,01 mm · 1 Zeigerumdrehung: 1,0 mm · Außenring-Ø: 58 mm

DIN 878

37,95 € UVP
25,95
4000 851 510



54,95 € UVP
29,95
4000 858 710

PROMAT

Winkelmesser

mit in ganzer Länge verstellbarer Messschiene · Schienenende 45° abgeschrägt · offener Gradbogen zum Messen der Winkelgrade 10° - 170° · blendfrei mattverchromt

INOX Werksnorm

Gradbogen-Ø [mm]	Schienenlänge [mm]	Art.-Nr.	UVP	EUR
100	150	4000 858 710	54,95	29,95
150	300	4000 858 711	62,95	38,95
200	400	4000 858 712	75,95	44,95



94,95 € UVP
51,95
4000 851 488

PROMAT

Magnetmessstativ

mit Gelenkarm · mit mechanischer Zentralklemmung und Feineinstellung · schaltbarer Magnetfuß mit prismatischer Sohle · Messuhraufnahme 8 mm H7

Aktionsradius: 300 mm · Gesamthöhe: 380 mm · Haftkraft: 600 N · Anschlussgewinde: M8 · Fuß B x T x H mm: 60 x 50 x 55

Käfer

Messuhr

Abmessungen nach DIN EN ISO 463 · Einspannschaft (Ø 8 mm h6) und Messbolzen aus nichtrostendem Stahl · verstellbare Toleranzmarken · mit 2 Zeigern · Außenring-Ø 58 mm

Messbereich: 10 mm · Ablesung: 0,01 mm · 1 Zeigerumdrehung: 1,0 mm · Außenring-Ø: 58 mm

DIN 878

Modell	Ausführung	Art.-Nr.	UVPV	EUR
M2 Top	-	4000 851 665	42,95	37,95
M2 Top S	mit Stoßschutz	4000 851 666	49,95	43,95



mit Stoßschutz

42,95 € UVPV
37,95
4000 851 665



kompakt, tragbar und vollausgestattet

Elektrodenschweißgerät WT-MMA 140

Inverter-Technologie · tragbares Elektrodenschweißgerät für den Einsatz in Betriebswerkstätten, Landwirtschaft, Baustellen, etc. · für Elektrodendurchmesser 1,6 - 3,2 mm · stufenlose Einstellung der Schweißparameter über digitales Display · **Hot Start · Anti-Stick · Arc-Force**

Lieferumfang: Elektrodenschweißgerät, Massekabel 4 m konfektioniert, Elektrodenhalter 4 m konfektioniert, Netzkabel 2 m, Verlängerungskabel 3 m, Schweißerschutzschild, Schlackehammer mit Bürste

Netzspannung: 230 V 50 Hz · **Schweißstrombereich:** 20-140 A · **Gewicht:** 3,1 kg · **L x B x H mm:** 260 x 125 x 210



269,- € UVP
239,-

1000 152 170

839,- € UVP
755,-

1000 152 160



TIG-Schweißanlage WT-TIG 200 DC

Inverter-Technologie · Leistungsfaktorkorrektur PFC für problemlosen Einsatz auch an Kabeltrommel · TIG-Pulsen ermöglicht Schweißen mit verringerter Wärmeeinbringung · 9 Programme speicherbar · einstellbare Schweißkurve · MMA-Modus

Lieferumfang: TIG-Schweißanlage, Massekabel 4 m konfektioniert, Gasschlauch 4 m, Druckminderer 200 bar Argon / CO₂, Netzkabel 4 m

Netzspannung: 230 V 50 Hz · **Schweißstrombereich:** 5-200 A · **Gewicht:** 9,7 kg · **L x B x H mm:** 500 x 150 x 280



für ALUMINIUM

TIG-Schweißanlage WT-TIG 200 AC/DC

Inverter-Technologie · TIG-Pulsen ermöglicht Schweißen mit verringerter Wärmeeinbringung · Gerät mit PFC (Leistungsfaktorkorrektur) ausgestattet, ermöglicht besten Einsatz auch an Kabeltrommeln · optional mit Wasserkühlung · 9 Programme speicherbar · MMA-Modus · einstellbare Schweißkurve

Lieferumfang: TIG-Schweißanlage, Massekabel 4 m konfektioniert, Gasschlauch 4 m, Druckminderer 200 bar Argon / CO₂, Netzkabel 4 m

Netzspannung: 230 V 50 Hz · **Schweißstrombereich:** 5-200 A · **Gewicht:** 15,5 kg · **L x B x H mm:** 580 x 190 x 350



1279,- € UVP
1149,-

1000 152 161



Elektrodenschweißgerät WT-MMA 160

Inverter-Technologie · geeignet für den Einsatz am Generator zum Beispiel in Betriebswerkstätten, Metallbau, Baustellen, etc. · PFC (Leistungsfaktorkorrektur) · WIG DC Funktion möglich · **Hot Start · Anti-Stick · Arc-Force**

Lieferumfang: Elektrodenschweißgerät, Massekabel 4 m konfektioniert, Elektrodenhalter 4 m konfektioniert, Netzkabel 4 m

Netzspannung: 230 V 50 Hz · **Schweißstrombereich:** 10-160 A · **Schweißstrom bei 100% ED/40° C:** 90 A · **Gewicht:** 6,7 kg · **L x B x H mm:** 365 x 150 x 280



489,- € UVP
439,-

1000 152 151



Elektrodenschweißgerät WT-MMA 200

Inverter-Technologie · für Montagearbeiten, Schulen, Metallbau, Baustellen oder Landwirte · geeignet für den Einsatz am Generator · PFC (Leistungsfaktorkorrektur) · WIG DC Funktion · **Hot Start · Anti-Stick · Arc-Force**

Lieferumfang: Elektrodenschweißgerät, Massekabel 4 m konfektioniert, Elektrodenhalter 4 m konfektioniert, Netzkabel 4 m

Netzspannung: 230 V 50 Hz · **Schweißstrombereich:** 10-200 A · **Schweißstrom bei 100% ED/40° C:** 130 A · **Gewicht:** 6,7 kg · **L x B x H mm:** 365 x 150 x 280

225,- € UVPV
199,-

1000 152 300



TIG-Schweißbrenner ABITIG® Grip 26

ergonomischer Handgriff · modulare Schalt- und Regelfunktionen im Griff · Verschleißteile kompatibel zum internationalen Standard

Schalterfunktion (Einzeldruck, UP/DOWN-Funktion), **Steuerleistungsstecker 5-polige Tuchel, Anschluss WT-TIG 200 DC/ WT-TIG 200 AC/DC**

Belastung (AC): 130 A · **Belastung (DC):** 180 A · **Einschaltdauer ED:** 35 % · **Wolframelektroden-Ø:** 0,5 - 4 mm · **Gasverbrauch:** 7 - 18 l/min · **Kühlart:** luftgekühlt · **Schlauchpaketlänge:** 4 m

1139,- € UVPV
1029,-
 1000 152 792



TIG-Schweißanlage PROTIG 200 DC HF
 2 verschiedene Zündmöglichkeiten: Kontaktzündung mit WIG-LIFT und kontaktlose HF-Zündung · 3 verschiedene Brennermodi: 2-Takt, 4-Takt und 4-Takt-LOG · das Gerät verfügt über 10 Speicherplätze im MMA- und WIG-Modus · der MMA-Puls-Modus ist ideal für Steignähte und verfügt ebenfalls über eine einstellbare HOT START Funktion · SPOT-Modus (WIG DC oder AC): schnelles und präzises Heften dünner Bleche vor dem Schweißen

Lieferumfang: TIG-Schweißanlage, TIG-Schweißbrenner SR 26 DB 4 m, Massekabel 2 m konfektioniert, Elektrodenhalter 2 m konfektioniert
Netzspannung: 230 V 50/60 Hz · **Schweißstrombereich:** 5-200 A · **Schweißstrom bei 60% ED/40° C:** 115 A · **Gewicht:** 10 kg · **L x B x H mm:** 43 x 21 x 33



249,- € UVPV
219,-
 1000 152 801

Elektrodenschweißgerät GYSMI 160P
 tragbares Elektrodenschweißgerät zum Schweißen von Stahl, Edelstahl, Guss, etc. · Verschweißen von Stabelektroden im Abmessungsbereich 1,6 - 4,0 mm

Lieferumfang: Elektrodenschweißgerät, Masseklemme 200 A (1,6 m / Ø 16 mm²), Elektrodenhalter 200 A (2 m / Ø 16 mm²) und Tragegurt
Lieferung im Hartschalenkoffer
Netzspannung: 230 V 50/60 Hz · **Schweißstrombereich:** 10-160 A · **Schweißstrom bei 60% ED/40° C:** 85 A · **Gewicht:** 4,2 kg · **L x B x H mm:** 270 x 110 x 170

für ALUMINIUM



1465,- € UVPV
1315,-
 1000 152 793

TIG-Schweißanlage PROTIG 200 AC/DC
 Materialien bis zu einer Dicke von 4 mm (Stahl, Edelstahl, Aluminium, Kupfer, Magnesium oder Titan) schweißbar · 2 Zündungsarten: kontaktlose HF-Zündung oder LIFT-Zündung · 3 Brennermodi: 2T, 4T und 4T LOG · Automatische Brennererkennung: kompatibel mit Brennern mit Lamellentaste und mit Doppeltaste · **5 TIG-SCHWEISSMODI:** WIG DC Standard, WIG DC Pulse, AC Standard, AC Pulse, AC Easy, SPOT-Modus

Lieferumfang: TIG-Schweißanlage, TIG-Schweißbrenner SR 26 DB 4 m, Massekabel 2 m konfektioniert, Elektrodenhalter 2 m konfektioniert
Netzspannung: 230 V 50/60 Hz · **Schweißstrombereich:** 10 - 200 A · **Schweißstrom bei 60% ED/40° C:** 115 A · **Gewicht:** 12,5 kg · **L x B x H mm:** 43 x 24 x 35

1255,- € UVPV
1129,-
 1000 152 881



MIG/MAG-Schweißanlage MULTIWELD FV 220M
Eigenschaften und Anwendungsgebiete: einphasige Stromquelle, welche die Schweißverfahren MIG/MAG, Fülldraht und E-Hand (MMA) vereint · dank der FV-Funktion (Flexible Voltage) ist der Betrieb an Spannungsquellen zwischen 85 und 265 V möglich · das intuitive Bedienfeld beinhaltet zwei Digitalanzeigen zur schnellen und präzisen Einstellung

Lieferumfang: MIG/MAG-Schweißanlage, MIG/MAG Schweißbrenner MIG25 3 m, Elektrodenhalter konfektioniert 2 m, Massekabel konfektioniert 2,5 m, 3 m Netzkabel mit Schutzkontaktstecker, DV-Ausrüstung 0,8/1,0 mm
Netzspannung: 230 V 50/60 Hz · **Schweißstrombereich:** 30-220 A · **Schweißstrom bei 60% ED/40° C:** 160 A · **Drahtaufnahme:** S 200/B 300 · **Draht-Ø:** 0,6-1,0 mm · **Kühlart:** gasgekühlt · **Gewicht:** 32 kg · **L x B x H mm:** 770 x 470 x 790



295,- € UVPV
265,-
 1000 152 799

Elektrodenschweißgerät GYSMI E163
 tragbares Elektrodenschweißgerät zum Schweißen von Stahl, Edelstahl, etc. · **mit digitaler Bedienführung** · Verschweißen von Stabelektroden im Abmessungsbereich 1,6 - 4,0 mm · umschaltbar auf WIG-Schweißbetrieb mit WIG-Lift-Zündung · mit MMA-Pulsfunktion

Lieferumfang: Elektrodenschweißgerät, Masseklemme 200 A (1,6 m / Ø 16 mm²), Elektrodenhalter 200 A (2 m / Ø 16 mm²) und Tragegurt
Lieferung im Hartschalenkoffer
Netzspannung: 230 V 50/60 Hz · **Schweißstrombereich:** 10 - 160 A · **Schweißstrom bei 60% ED/40° C:** 90 A · **Gewicht:** 3,7 kg · **L x B x H mm:** 250 x 134 x 190

1715,- € UVPV
1539,-
 1000 152 886



MIG/MAG-Schweißanlage MULTIWELD 320T
 ein dreiphasiges Multiprozess-Schweißgerät für MIG/MAG, Fülldraht- und E-Hand-Schweißen · intuitives Bedienfeld mit zwei digitaler Anzeige erleichtert ein präzises Einstellen · ausgestattet mit einem präzisen und leistungsstarken 4 Drahtführungsrollen · ermöglicht das einfache Schweißen des Ø 1,2 mm Drahtes · einwandfreie Schweißqualität, auch mit Aluminium

Lieferumfang: MIG/MAG-Schweißanlage, MIG/MAG-Schweißbrenner 4 m, Massekabel konfektioniert 4 m
Netzspannung: 400 V 50/60 Hz · **Schweißstrombereich:** 40-320 A · **Schweißstrom bei 60% ED/40° C:** 240 A · **Drahtaufnahme:** S 200/B 300 · **Draht-Ø:** 0,6-1,2 mm · **Kühlart:** gasgekühlt · **Gewicht:** 46,5 kg · **L x B x H mm:** 770 x 470 x 790



Wolframelektrodenanschleifgerät Turbolino

inkl. Absaugstutzen zum Anschluss an Absauganlagen

Nennaufnahmeleistung: 130 W · **Modell:** Turbolino Type 1624 ·
Netzspannung: 230 V 50/60 Hz · **Drehzahl:** 35000 min⁻¹ ·
Diamantscheibe-Ø: 40 mm · **Elektroden-Ø:** 1,6 + 2,4 mm · **Schleifwinkel:** 30 °

495,- € UVPV
439,-
 1206 760 262



Wolframelektrode Gen3

in Anlehnung an DIN EN ISO 6848 ·
 nicht radioaktiv · extrem hohe Zünd-
 freundlichkeit und lange Standzeit ·
 optimale Eigenschaften für den
 Einsatz bei Gleichstrom (DC) sowie
 Wechselstrom (AC)

Farbe: perlkupfer
VE = 10



5,75 € UVPV
4,95
 1000 153 339

Ø [mm]	Art.-Nr.	UVPV	EUR
1,6	1000 153 339	5,75	4,95
2,4	1000 153 340	8,95	7,95
3,2	1000 153 341	15,50	13,95



**Schweißnahtreiniger
 Cleantech 200**

zum Reinigen der geschweißten Bereiche
 im WIG- und MIG-Verfahren auf rostfreiem Stahl

Lieferumfang: 4 m T-BRUSH konfektioniert, 1,8 m Massekabel konfektioniert,
 T-CLEAN, 1l BRUSH IT, 1l CLEAN IT, Dosierbehälter (ohne Inhalt), 10x Reinigungs-
 bänder, 10x Haltering

Lieferung im Kunststoffkoffer

Netzspannung: 230 V 50/60 Hz · **Gewicht:** 15,5 kg

915,- € UVPV
825,-
 4000 872 480

145,- € UVPV
129,-
 1000 152 691



SIEVERT®

Gaslötset Butajet Premium

mit Piezozündung · GaslötKolben Set für alle Lötarbeiten · Anwendungsbeispiele:
 KFZ- und LKW Reparatur, Lötarbeiten im Elektronikbereich, in der Kälte- und Klima-
 technik, Juwelierarbeiten, Modellbau, Musterbau, Prototypenbau, etc.

Lieferumfang: LötKolben, Schutzkappe, Lötspitze bleistiftspitz 1,6 mm,
 Lötspitze meißelförmig 2,4 mm, Reflektor 27,1 mm, Heißluftbrenner D.8,3 mm,
 Heißschneidmesser 1,1 mm, Lötswamm, Ersatzdüse, Lötzinn 1 mm

Lieferung im Kunststofftui

Leistung: 30 - 125 W · **Anheizzeit ca.:** 15 s · **Lötspitzentemperatur:** 250 - 550 °C ·
Gewicht: 590 g

SIEVERT®

Gaskartusche Butan Gas 2201

Gaskartusche mit Füllrohr zum Befüllen von allen
 Geräten mit Füllrohranschluss (Butajet Lötampen,
 Feuerzeugen etc.)

Gewicht: 256 g



7,50 € UVPV
6,75
 1000 152 685



69,95 € UVPV
62,95
 1000 495 530

Lötstation digital

ideal für Weichlötarbeiten von Elektronikbauteilen · mit Netzteil (Basisstation),
 so ist der LötKolben nicht direkt mit der Steckdose verbunden ·
 galvanisch vom Netz getrennt

Lieferumfang: Lötstation mit LötKolbenablage, Lötswamm, Zubehörfach und
 Netzschalter, Spitzen (Rund- und Flachform), 2 Elektroniklot

Leistung: 60 W · **Temperaturbereich:** 200 - 450 °C

30,95 € UVPV
27,95
 1000 495 508

ROTHENBERGER
 INDUSTRIAL

LötKolben-Set

Set mit 2 LötKolben · für Elektronikarbeiten und kleinere Reparaturen · inkl. Geräteablage

Lieferung: LötKolben 25 W inkl. Lötspitze (gebogen/flach), LötKolben 80 W inkl. Lötspitze (gerade/spitz), LötFett 20 g, Entlötlitze 2,5 mm x 1,6 m, Elektroniklot 35 g

Leistung: 25/80 W · **Lötspitzentemperatur:** 420/550 °C

SIEVERT®

LötLampe Powerjet 2535

mit **Piezozündung** · ohne Schraubkartusche · inkl. Zyklonbrenner 8706 · zur Verwendung mit Schraubkartusche Ultragas 2205

Leistung: 2,2 kW ·

Flammentemperatur: 2100 °C

145,- € UVPV
129,-
 1000 152 706

71,95 € UVPV
63,95
 1000 152 707

SIEVERT®

LötLampe Handyjet 2283

mit **Piezozündung** · ohne Stechkartusche · stabiles Flammenbild bei Überkopfarbeiten · 2 Komponentengriff · zur Verwendung mit Stechkartusche 2210

Leistung: 1,8 kW · **Flammentemperatur:** 1750 °C

SIEVERT®

Stechkartusche 2210

mit Gas-Stop-System · 15 % Propangas, 85 % Butangas

Gewicht: 190 g

4,10 € UVPV
3,70
 1000 152 728



SIEVERT®

Schraubkartusche Ultragas 2205

Alu-Einwegkartusche mit selbstschließendem Ventil · Gasmix aus Propan, Propen, Butan und Aceton

Gewicht: 210 g



21,95 € UVPV
19,95
 1000 152 731

SIEVERT®

1029,- € UVPV
925,-
 1000 152 736



SIEVERT®

Schrumpfbrennergarnitur Promatic

drehbarer Schlauchanschluss · Piezozündung · Brennerwechsel mit Bajonett Verschluss

Lieferumfang: Handgriff 3/8" LH, Weichflambrenner Ø 19 mm, Schrumpfbrenner Ø 28 mm, Schrumpfbrenner Ø 38 mm, Schrumpfbrenner Ø 50 mm, Propanschlauch 5m (2 x 3/8" LH), Sicherheitsregler 1,5 bar, 2 Maulschlüssel SW 17x19

Lieferung im Kunststoffkoffer

Inhalt: 9-teilig

SIEVERT®

Propananwärm Brennerset HBS 3460-60/850 mm

mit 5 m Propanschlauch und 4 bar Druckregler mit SBS · Brennerkopf aus Edelstahl · sehr handlicher Propan-Handgriff mit Hauptsperventil

Brennerkopf-Ø: 60 mm · **Schlauchlänge:** 5 m



225,- € UVPV
199,-
 1000 872 024

optimale Leistung für anspruchsvolle Anwendungen

NEU



279,- € UVPV
199,-
 4681 108 266

metabo

Akku-Bohrschrauber BS 18 LT BL Q

bürstenloser Motor · Metabo-Quick-System · integriertes Arbeitslicht · Ultra-M-Technologie

Lieferumfang: ohne Akku, ohne Ladegerät, Schnellwechselbohrfutter, Schnellwechselfalter, Zusatzhandgriff, Gürtelhaken, Bitdepot, metaBOX 145**Bohrleistung in Stahl:** 13 mm · **Drehmoment max.:** hart: 75 Nm weich: 34 Nm · **Leerlaufdrehzahl:** 0-600 min⁻¹ 0-2100 min⁻¹ · **Bohrfutterspannweite:** 1,5-13 mm

PICK+MIX

18 V

CAS CORDLESS ALLIANCE SYSTEM

NEU



215,- € UVPV
189,-
 4681 108 299

metabo

Akku-Winkelschleifer W 18 LT BL 11-125

bürstenloser Motor · Akkupack drehbar · Sicherheitskupplung · Überlastschutz, Sanftanlauf und Wiederanlaufschutz

Lieferumfang: ohne Akku, ohne Ladegerät, Schutzhaube, Stützflansch, Zweilochmutter, Zusatzhandgriff, Zweilochschlüssel, metaBOX 165 L**Akkuspannung:** 18 V · **Schleifscheiben-Ø:** 125 mm · **Leerlaufdrehzahl:** 10000 min⁻¹ · **Schleifspindel:** M14

PICK+MIX

18 V

Ø 125

CAS CORDLESS ALLIANCE SYSTEM

metabo



215,- € UVPV
189,-
 4681 108 283

NEU

Akku-Bohrhammer KH 18 LTX 24

Hammerbohren, Bohren und Meißeln · Vario (V)-Elektronik · Sanftanlauf · Sicherheitsrastenkupplung · LED-Arbeitslicht

Lieferumfang: ohne Akku, ohne Ladegerät, Zusatzhandgriff, Bohrtiefenschlag, metaBOX 165 L**Bohrleistung in Beton:** 24 mm · **Schlagzahl:** 0-5200 min⁻¹ · **Einzelschlagenergie:** 2,1 J

PICK+MIX

18 V

SDS plus

CAS CORDLESS ALLIANCE SYSTEM

metabo

NEU



145,- € UVPV
125,-
 4681 108 308

Akku-Kompressor AK 18 Multi

Hochdruck- und Volumenfunktion · großes Display · Anzeige in bar, psi und kPa · autom. Abschaltung · helles LED-Licht zum Ausleuchten des Einsatzbereiches · Einsatz auch über 12V-KFZ-Kabel

Lieferumfang: Volumenschlauch mit 2 Adaptern, Universal-Hochdruckadapter, Hochdruckadapter für Fahrradventil, Ballfüllnadel, 12V-KFZ-Kabel, ohne Akku, ohne Ladegerät**Akkuspannung:** 18 V · **Liefermenge:** 16 l/min · **Betriebsdruck:** 11 bar

18 V

CAS CORDLESS ALLIANCE SYSTEM

PICK+MIX

metabo

NEU



99,95 € UVPV
89,95
 4681 108 302

Akku-Set Basic 2,0

100 % kompatibel, mit allen Metabo Akku-Maschinen seit 2009, heute und in Zukunft · Ultra-M-Technologie

Lieferumfang: 2 Akkus, Ladegerät SC 30**Akkuspannung:** 18 V · **Akkukapazität:** 2 x 2 Ah

18 V

PICK+MIX

CAS CORDLESS ALLIANCE SYSTEM

metabo

NEU

**Akku-Set Basic 4,0**

100 % kompatibel, mit allen Metabo Akku-Maschinen seit 2009, heute und in Zukunft · Ultra-M-Technologie

Lieferumfang: 2 Akkus, Ladegerät ASC 55, metaBOX 145 L**Akkuspannung:** 18 V · **Akkukapazität:** 2 x 4 Ah

18 V

PICK+MIX

CAS CORDLESS ALLIANCE SYSTEM

199,- € UVPV
159,-
 8000 741 709



FEIN

NEU

Akku-MultiMaster AMM 500 Plus Top AS

DC-Motor · Anti-Vibrationssystem · QuickIN-Werkzeugwechsel · Tachogenerator für konstante Drehzahl · mechanische Schnittstelle

Lieferumfang: ohne Akku und Ladegerät, je 2 E-Cut Long-Life Sägeblätter (35+65 mm), 1 E-Cut Long-Life Sägeblatt (10 mm), 1 E-Cut Carbide Pro Sägeblatt (32 mm), 1 HM Sägeblatt (75 mm), 1 Spachtel, je 5 Schleifblätter, gelocht (K 60, 80, 120, 180), 1 HM Raspel (Dreieckform), 1 Schleifplatte gelocht, Absaugvorrichtung, L-BOXX 136

Akkuspannung: 18 V · **Oszillationswinkel:** 2 x 1,7° · **Schwingzahl:** 11000-18500 min⁻¹ · **Werkzeugaufnahme:** StarlockPlus



FEIN

Akku-MultiMaster AMM 700 Max Top AS

bürstenloser Motor · Anti-Vibrationssystem · QuickIN-Werkzeugwechsel · Tachogenerator für konstante Drehzahl · elektronische Schutzabschaltung bei Blockieren des Sägeblattes · mechanische Schnittstelle

Lieferumfang: ohne Akku und Ladegerät, je 2 E-Cut Standard-Sägeblätter curved (35+65 mm), je 1 E-Cut Precision Sägeblatt (35+65 mm), je 1 E-Cut Long-Life Sägeblatt (10+32+42 mm), 1 E-Cut Carbide Pro Sägeblatt (32 mm), 1 HM Segmentsägeblatt, 1 Spachtel, je 10 Schleifblätter, gelocht (K 60, 80, 120, 180), 2 E-Cut Long-Life Sägeblätter (35 mm), 1 Sägeblatt segmentiert (Ø 85 mm), 1 HM Raspel (Dreieckform), 1 Schneidmesser Pilzform, 1 Schleifplatte gelocht, Absaugvorrichtung, L-BOXX 136

Akkuspannung: 18 V · **Oszillationswinkel:** 2 x 2,0° · **Schwingzahl:** 10000-19500 min⁻¹ · **Werkzeugaufnahme:** StarlockMax



FEIN

NEU

Multimaster MM 500 Plus

Antivibrationssystem · QuickIN-Werkzeugwechsel · Tachogenerator · mechanische Schnittstelle

Lieferumfang: 1 Universal E-Cut-Sägeblatt (44 mm) · L-BOXX 136

Nennaufnahmeleistung: 350 W · **Oszillationswinkel:** 2 x 1,7° · **Schwingzahl:** 10000-19500 min⁻¹ · **Werkzeugaufnahme:** StarlockPlus



FEIN

Multimaster MM 500 Plus Top

Antivibrationssystem · QuickIN-Werkzeugwechsel · Tachogenerator · mechanische Schnittstelle · 30 Zubehöre im Lieferumfang

Lieferumfang: 5 E-Cut Long-Life Sägeblatt, 1 E-Cut Carbide Pro Sägeblatt, 1 HM-Sägeblatt, 1 HM Raspel (Dreieckform), 1 Spachtel, 1 Schleifplatte gelocht, je 5 Schleifblätter, gelocht (K 60, 80, 120, 180), 1 Absaugvorrichtung, L-BOXX 136

Nennaufnahmeleistung: 350 W · **Oszillationswinkel:** 2 x 1,7° · **Schwingzahl:** 10000-19500 min⁻¹ · **Werkzeugaufnahme:** StarlockPlus



FEIN

Winkelschleifer CG 10-125

Getriebekopf um 90° drehbar · hohe Überlastfähigkeit · werkzeugloser Schleifmittelwechsel · Wiederanlaufschutz · Sanftanlauf

Lieferumfang: Schutzhaube, Schnellspannmutter, Handgriff, Schlüssel
Schleifscheiben-Ø: 125 mm · **Nennaufnahmeleistung:** 1000 W · **Leerlaufdrehzahl:** 11000 min⁻¹

Ø 125



FEIN

Kernbohrmaschine KBE 32 QW

innenliegende Motorkabelführung · Innenkühlung · seitenwechselbares Vorschubhandrad · Personen-Schutzschalter · Getriebedesign mit bis zu 400 Stunden Betriebszeit · werkzeugloses Kernbohrer-Schnellwechselsystem

Lieferumfang: Handpumpe, Zurring, Berührungsschutz, Flaschenhalter, Zentrierstift 100 mm, Koffer

Kernbohrer-Ø max.: 32 mm · **Kernbohreraufnahme:** Weldon 3/4" (19,05 mm) · **Hub:** 90 mm · **Nennaufnahmeleistung:** 1200 W · **Lastdrehzahl:** 450 min⁻¹ · **Magnetfuß:** 175 x 80 mm · **Magnethaltekraft:** 10000 N



Akku-Bohrschrauber DCD701D2

bürstenloser Motor · Vollmetallgetriebe · 15-stufiges Drehmoment · Schalterelektronik

Lieferumfang: 2 Akkus, Schnellladegerät, Gürtelclip, T STAK-Box

Akkukapazität: 2 Ah · **Bohrleistung in Stahl:** 10 mm · **Drehmoment max.:** hart: 57,5 Nm weich: 25,5 Nm · **Leerlaufdrehzahl:** 0-425 min⁻¹ 0-1500 min⁻¹ · **Bohrfutterspannweite:** 1,5-10 mm

12 V

205,- € UVPV
179,-

8000 593 646



185,- € UVPV
175,-

8001 414 467



Akku-Bohrschrauber DCD800NT

bürstenloser Motor · 15-stufiges Drehmomentmodul · Schalterelektronik · Sicherheitselektronik · Gesamtlänge nur 164 mm · 3-stufige, LED

Lieferumfang: Gürtelhaken, magnetischer Bithalter, T STAK-Box, ohne Akku, ohne Ladegerät

Bohrleistung in Stahl: 13 mm · **Drehmoment max.:** hart: 90 Nm weich: 27 Nm · **Leerlaufdrehzahl:** 0-650 min⁻¹ 0-2000 min⁻¹ · **Bohrfutterspannweite:** 1,5-13 mm

18 V

leistungsstarker 4-Stufen Akku-Schlagschrauber

345,- € UVPV
325,-

8001 414 484



Akku-Schlagschrauber DCF892NT

Dreh- und Schlagzahl sowie Drehmoment elektr. regulierbar · elektr. Kontrollstufe · bürstenloser Motor · Sicherheitselektronik · Lösemoment ca. 1100 Nm

Lieferumfang: Gürtelhaken, T-STAK-Box, ohne Akku und Ladegerät

Akkuspannung: 18 / 54 V · **Drehmoment max.:** 135 Nm 406 Nm 813 Nm · **Schlagzahl:** 0-800 min⁻¹ 1900 min⁻¹ 3250 min⁻¹ · **Werkzeugaufnahme:** 12,5 mm (1/2") A4-kt.

18 V

54 V

195,- € UVPV

179,-

8001 414 501



Akku-Multimaterialschneider DCS438N

bürstenloser Motor · Vorwärts- und Rückwärtslauf · stufenlose Schnitttiefeinstellung 0-22 mm · Spindelarretierung · LED-Leuchte · Lanyard Ready Absturzsicherung

Lieferumfang: Schutzhaube, Montagewerkzeug, je 1 Diamanttrennscheibe Multimaterial, / Fliesen, / Metall- und Edelstahl, ohne Akku, ohne Ladegerät

Akkuspannung: 18 V · **Schleifscheiben-Ø:** 76 x 1,6 x 9,5 mm · **Leerlaufdrehzahl:** 20000 min⁻¹ · **Schleifspindel:** M10

18 V

215,- € UVPV

199,-

8000 593 663



Akku-Kettensäge DCM565N

bürstenloser Motor · Kettenbremse · automatische Kettenschmierung · werkzeuglose Kettenspannung · gummierter Handgriff

Lieferumfang: ohne Akku, ohne Ladegerät, Schwert, OREGON-Halbmeißel-Sägekette, Kettenschutzhöcker

Akkuspannung: 18 / 54 V · **Schwertlänge:** 300 mm

18 V

54 V

NEU

159,- € UVPV

139,-

8002 733 257



Akku-Starter-Set DCB1104D2

XR-Schiebe-Akkus

Lieferumfang: 2 Akkus DCB183 2,0 Ah, Schnellladegerät DCB 1104

Akkuspannung: 18 V · **Akkukapazität:** 2 Ah

18 V

NEU

329,- € UVPV

289,-

4681 116 071



Akku-Starter-Set DCB1104H2

XR-Schiebe-Akkus POWERSTACK

Lieferumfang: 2 Akkus DCBP 518, Schnellladegerät DCB 1104

Akkuspannung: 18 V · **Akkukapazität:** 5 Ah

18 V



229,- € UVPV
195,-

4000 897 038

EIBENSTOCK
Elektrowerkzeuge

Handrührgerät EHR 18.1 S Set

staubgeschützter Schalter · stufenlose Drehzahländerung · Alu-Getriebegehäuse · für z. B. Farbe, Leim, Spachtel- und Ausgleichsmasse, Fliesenkleber, Fertigmörtel

Lieferumfang: Rührquirl WG 120

Nennaufnahmeleistung: 1100 W · **Rührkorb-Ø:** max. 120 mm · **Werkzeugaufnahme:** M14 · **Lastdrehzahl:** 0-450 min⁻¹

NEU

485,- € UVPV
469,-

4000 897 065

E E

EIBENSTOCK
Elektrowerkzeuge

Betonschleifer EES 1400-3

Schleifen in Ecken, Winkeln und kleinen Flächen, bis an die Kante · ideal für Treppen- und Fliesensanierungen · Beton, Estrich, Fliesenkleber, Putze, Farbe, Beschichtungen, Teppichkleber · Drehzahlregelung und -konstanthaltung · abnehmbarer Bürstenkranz

Lieferumfang: 3 Schleifteller Beton, Montagewerkzeug, Transportkoffer

Schleifscheiben-Ø: 3 x 44 mm · **Nennaufnahmeleistung:** 1400 W · **Schleifspindel:** Spezial · **Leerlaufdrehzahl:** 4500-13000 min⁻¹



NEU



415,- € UVPV
365,-

4000 897 071

E E

EIBENSTOCK
Elektrowerkzeuge

Bohrmaschine EHB 16/2.5 S R+L

stufenlose Drehzahländerung · Sicherheitskupplung · untersetztes Getriebe · hohes Drehmoment · für den Einsatz in Metall- und Holzbaubetrieben, Schlossereien

Bohrleistung in Stahl: 20 mm · **Bohrleistung in Weichholz:** 65 mm · **Nennaufnahmeleistung:** 1400 W · **Leerlaufdrehzahl:** 0-650 min⁻¹ 0-1200 min⁻¹ · **Bohrfutterspannweite:** 1,5-16 mm

E E

EIBENSTOCK
Elektrowerkzeuge

Diamantkernbohrereinheit DBE 162

Trockenbohren in Kalksandstein, Mauerwerk, Klinker, Ziegel und andere abrasive Materialien sowie Nassbohren in armierten Beton, Naturstein und Asphalt · Überlastabschaltung · Sicherheitskupplung · Bohrsäule schwenkbar bis 45°

Lieferumfang: Kernbohrmaschine ETN 162/3, Bohrständer BST 182 V/S

Kernbohrer-Ø max.: nass: 12-162 / trocken: 12-202 mm · **Werkzeugaufnahme:** G 1/2" innen + 1 1/4" außen · **Hub:** 700 mm · **Nennaufnahmeleistung:** 2200 W



1805,- € UVPV
1649,-

4000 897 046

E E

EIBENSTOCK
Elektrowerkzeuge

zum Schlitzen von Nuten und Kanälen

Mauernutfräse EMF 125.2

Sanftanlauf, Drehzahlkonstanthaltung · Saugschlaucharretierung · werkzeuglose Frästiefeneinstellung · Spindelarretierung · schiebender Schnitt · randnahes Arbeiten bis 10 mm

Lieferumfang: 2 Diamant-Trennscheiben Premium, Ausbrech-, Montagewerkzeug, Koffer

Nuttiefe: 30 mm · **Nutbreite:** 30 mm · **Leerlaufdrehzahl:** 7500 min⁻¹ · **Nennaufnahmeleistung:** 1700 W · **Trennscheiben-Ø:** 125 x 22,23 mm

Ø 125



529,- € UVPV
495,-

4000 897 043

E E

EIBENSTOCK
Elektrowerkzeuge

Diamant Trockenkernbohrmaschine EHD 1500

Trockenbohren in abrasive Materialien · Sanftanlauf · Temperatur- und Überlastabschaltung · Sicherheitskupplung

Lieferumfang: Koffer

Kernbohrer-Ø max.: 32-82 mm · **Werkzeugaufnahme:** M18 außen · **Nennaufnahmeleistung:** 1500 W · **Lastdrehzahl:** 0-2000 min⁻¹

OPTIdrill®

Tischbohrmaschine DQ 20 V

Not-Halt-Schlagschalter · Bohrtiefenanschlag · Bohrtisch ± 45° neigbar und 360° drehbar · Bohrtisch mit T-Nuten und umlaufender Kühlwasserrinne · Sicherheitselektrik in 24 V Gleichspannung

Lieferumfang: Schnellspannbohrfutter, T-Nutensteine, Morsekonus

Bohrleistung: 16 (S235JR) mm · **Spindelaufnahme:** MK 2 · **Spindelhub:** 80 mm · **Stufenanzahl:** stufenlos · **Motorleistung:** 0,75 kW



415,- € UVPV
375,-
8000 804 767



OPTIsaw®

Metallbandsäge SQ-V13

stufenlos einstellbare Sägebandgeschwindigkeit · Materialanschlag · Drucktaster am Hebelarm für START/STOPP · rutschfeste Bodenplatte · Sägebügel von 0° bis +60° schwenkbar

Lieferumfang: Materialanschlag, Sägeband

Schnittbereich für Rohre Ø: 0°: 125 mm 45°: 85 mm 60°: 50 mm · **Schnittbereich Vierkantrohr:** 0°: 125 x 125 mm 45°: 85 x 85 mm 60°: 50 x 50 mm · **Schnittbereich Rechteckrohr:** 0°: 125 x 125 mm 45°: 85 x 85 mm 60°: 50 x 50 mm · **Sägebandabmessung:** 1440 x 12,5 x 0,6 mm

535,- € UVPV
499,-
8000 804 766

OPTIdrill®

Säulenbohrmaschine D 33 Pro

Keilriemenantrieb (Abdeckung mit Sicherheitsschalter) · Not-Halt-Schlagschalter · Sicherheitsschalter nach IP 54 · Bohrtiefenanschlag · Bohrtisch ± 45° neigbar und über Zahnstange verstellbar · Bohrspindel mit Präzisionskugellagern · höhenverstellbare Schutzscheibe mit Sicherheitsschalter · Rechts-/Linkslauf

Bohrleistung: 30 (S235JR) mm · **Spindelaufnahme:** MK4 · **Spindelhub:** 120 mm · **Stufenanzahl:** 9 · **Motorleistung:** 1,10 kW · **Netzspannung:** 400 V 50 Hz



1339,- € UVPV
1189,-
4000 894 217

619,- € UVPV
559,-
8000 593 766



Kernbohrmaschine A10

leichtes nachjustieren durch 50% Magnetkraftreduzierung bei ausgeschaltetem Motor · höhenverstellbare Antriebseinheit durch doppelte Schwalbenschwanzführung · sehr leicht · einfache Handhabung · automatische Kühlmittelzufuhr

Lieferumfang: 1 Kunststoff-Transportkoffer, 1 Aufnahmehalter mit Weldonaufnahme, 1 Sicherungsgurt, je 1 Innensechskantschlüssel 2,5/4/6 mm, 1 Kühlmittelflasche, Bedienungsanleitung

Kernbohrer-Ø max.: 12-35 mm · **Spiralbohrer-Ø max.:** 13 (DIN 338) mm · **Kernbohreraufnahme:** Weldon 3/4" (19,05 mm) · **Hub:** 120 / 195 mm · **Nennaufnahmeleistung:** 1100 W · **Magnetfuß:** 160x80 mm · **Magnethaltekraft:** 10000 N



395,- € UVPV
349,-
4000 894 916



OPTIgrind®

Kombibandschleifmaschine GU 20 S

Alu-Strangguss-Gehäuse · hohe Rundlaufgenauigkeit · Graphitauflage · werkzeuglose BandlaufEinstellung

Lieferumfang: Schleifscheibe NK K.80, Schleifband

Schleifband: 75 x 762 mm · **Schleifscheiben-Ø:** 200 x 30 x 32 mm · **Nennaufnahmeleistung:** 600 W

945,- € UVPV
869,-
4681 346 001



JEPSON POWER GERMANY
Leading Through Innovation

Metallkreissäge Premium Super Dry Cutter 9435

für das Sägen von Rohren und Profilen aus Edelstahl, Stahl, NE-Metallen, Kunststoff und Verbundmaterial · Schmiermittel und manuelles Entgraten überflüssig · patentiertes Schnellspannsystem

Lieferumfang: HM Sägeblatt Z90

Schnittbereich für Rohre Ø: 0°: 140 (Inox 125) mm 45°: 102 mm · **Schnittbereich Vierkantrohr:** 0°: 125 x 125 mm 45°: 80 x 80 mm · **Schnittbereich Rechteckrohr:** 0°: 105 x 155 (90 x 180) mm 45°: 75 x 100 mm · **Sägeblattabmessung:** 355 x 25,4 mm · **Leerlaufdrehzahl:** 1400 min⁻¹ · **Motorleistung:** 2,4 kW · **Netzspannung:** 230 V 50 Hz

GYS Leistungspaket auf Lithium-Basis, mit 3 Funktionen

Lithium Booster NOMAD POWER PRO 12 XL

3 Funktionen: Booster, mit Lithium-Batterie für Fahrzeuge mit 12 V Nass-, Gel-, AGM- und START-STOP-Batterien (Autos, Traktor, SUV, Nutzfahrzeug, Boot, Motorrad) · mobile 8 Ah Stromquelle für elektrische Geräte, ausgerüstet mit 2 USB-Ports 5V-2.1A und 1 Ausgang 12V-3.5A · Not- und Signalleuchte, (28 LEDs) 3 Beleuchtungsmodi

Lieferumfang: Ladegerät für den Zigarettenanzünder, Kabel 3in1, Tragegurt, Ladegerät für 230V~/5V-

**Ladespannung: 12 V ·
Startstrom: 1000 A ·
Gewicht: 5,6 kg ·
L x B x H mm: 278 x 110 x 274**



565,- € UVPV
395,-
4000 896 992



Batterieladegerät STARTIUM 680 E

Starthilfe- und Ladegerät · 4 Ladestufen (5-15-25-35 (boost)) · 100% Ladung aller Bleibatterietypen: flüssig, Gel, AGM, START-STOP, Calcium, VRLA ab einer Restspannung von 1V · Schutz der Bordelektronik · lädt Starterbatterien ohne Überspannung, überwachungsfrei · SOS Recovery Funktion · reguliert automatisch die Ladeintensität und zeigt Spannung und Ladezustand auf dem Digitaldisplay an · Lichtmaschinentest · einstellbarer Neustart mit Speicherung der letzten Parameter

**Ladespannung: 12 / 24 V ·
Ladestrom: 45 A ·
Leistung: Laden: 2.000 / Starten: 10.000 W ·
Kapazität: 12V: 20-675 / 24V: 20-525 Ah**



795,- € UVPV
615,-
4000 896 888

steinel

Akku-Heißklebepistole MobileGlue 5011

professionelles, kabelloses und kraftvolles Kleben · hohe Fördermenge · wechselbare Düse

Lieferumfang: 1 Stück CAS-Akku 18V 2,0Ah, Ladegerät, 3 Klebesticks, Pappkoffer

**Akkukapazität: 2 Ah · Klebleistung: 22 g/min · Klebpatronen-Ø: 11 mm ·
Temperatur: 130 / 200 °C**



185,- € UVPV
159,-
4000 892 782



Batterieladegerät ARTIC 8000

Mikroprozessor gesteuert für die Ladung von 12 V Starterbatterien · 2 Lademodi · Digi-Anzeige in Echtzeit und Ladungsfortschritt · COLD CHARGE: Spezieller Lademodus bei Kälte (unter 5 °C) und für Start&Stop-Batterien (AGM)

Lieferumfang: 2 Anschlusssets 350/300 mm (Klemmen und Buchse)

**Ladespannung: 12 V · Ladestrom: 2 / 8 A · Leistung: 130 W ·
Kapazität: Ladung: 4-160 / Erhaltung: 4-240 Ah**



219,- € UVPV
169,-
4000 896 887



Batterieladegerät BATIUM 15-24

3 Ladestufen · inkl. Erhaltungsladung · überwachungsfreie Ladung wartungsfreier AGM-, Gel-, START-STOP- und Blei-Kalzium-Starterbatterien · Schutz der Fahrzeug-elektronik · 24h-Regenerierungsprogramm zur Wiederherstellung teilsulfatierter und tiefentladener Batterien ab 0,5 V

**Ladespannung: 6 / 12 / 24 V · Ladestrom: effektiv: 22 / arithmetisch: 7-10-15 A ·
Leistung: max.450 W · Kapazität: 35-225 Ah**

steinel

Akku-Heißluftgebläse MobileHeat MH 5 KF

4 Programme · Aufheizphase <4 Sek. · nach 20 Sekunden sind 500° C erreicht · digitale Temperatureinstellung · Luftmenge in 6 Stufen digital regulierbar · Kontrolldisplay

Lieferumfang: Kunststoffkoffer, ohne Akku und Ladegerät

**Akkuspannung: 18 V ·
Lufttemperatur: 50-500 °C ·
Luftmenge: 300 l/min**



209,- € UVPV
179,-
4000 892 776



46,95 € UVPV
39,95
 4000 892 743

● steinel

Heißluftgebläse HL 1620 S

zum Auftauen, Schrumpfen, Trocknen und vielem mehr · verbesserte Schwerpunkt-
 lage für angenehmere Handhabung · Bürstenmotor · Mikanitheizung

Lufttemperatur: 300/500 °C · Luftmenge: 240 / 450 l/min ·
 Nennaufnahmeleistung: 1600 W



78,95 € UVPV
62,95
 4000 892 747

● steinel

Heißluftgebläse HL 1920 E

Temperatur stufenlos regulierbar · Überhitzungsschutz · Aufhängemöglichkeit ·
 rutschfeste Standfläche · Bürstenmotor

Lufttemperatur: 80-600 °C · Luftmenge: 150 / 150-300 / 300-500 l/min ·
 Nennaufnahmeleistung: 2000 W



81,95 € UVPV
67,95
 4000 892 745

● steinel

Heißluftgebläse HG 2120 E

Softgrip · Aufhängung · Bürstenmotor · Keramikheizung · Einhandbedienung ·
 Lufttemperatur stufenlos einstellbar

Lufttemperatur: 80-630 °C · Luftmenge: 150 / 150 - 300 / 300 - 500 l/min ·
 Nennaufnahmeleistung: 2200 W

NEU

85,95 € UVPV
74,95
 4000 892 350

novus®



Elektrotacker J-150

für den professionellen Einsatz · Arbeiten an schwer zugänglichen Stellen ·
 Freischussicherung · Distanzanschlag · gummierte Stirnseite · Unterlademechanik ·
 elektrische Schlagkrafteinstellung

Lieferumfang: Anschlusskabel 3 m

Klammerlänge: 6-14 mm · Klammertyp: A 53 / H 37 · Nagellänge: 16 mm ·
 Nageltyp: E 16

KÄRCHER

makes a difference

Hochdruckreiniger HD 5/17 CX Plus

Kaltwasser · Messing-Zylinderkopf ·
 automatische Druckentlastung ·
 stehender und liegender Betrieb

Lieferumfang: 15 m Hochdruckschlauch
 mit Schlauchtrommel, EASY!Force
 Handspritzpistole, Strahlrohr 840 mm,
 manueller Dreckfräser Dreifachdüse

Fördermenge: 480 l/h ·
 Arbeitsdruck: 170 bar ·
 Nennaufnahmeleistung: 3 kW



855,- € UVPV
735,-
 4687 112 000



Kompaktklasse

KÄRCHER

makes a difference

Hochdruckreiniger HD 7/17 MXA Plus

Kaltwasser · automatische Druckentlastung ·
 luftgekühlter Elektromotor · Messing-
 Zylinderkopf · EASY!Force-Hochdruckpistole
 und EASY!Lock-Schnellverschlüsse

Lieferumfang: 15 m Hochdruckschlauch
 mit Schlauchtrommel, Handspritzpistole,
 Strahlrohr 840 mm, Powerdüse,
 Dreckfräser

Fördermenge: 700 l/h ·
 Arbeitsdruck: 170 bar ·
 Nennaufnahmeleistung: 4,2 kW



1445,- € UVPV
1199,-
 4687 112 031

NEU



Mittelklasse

NEU

185,- € UVPV
165,-
8000 594 936



KÄRCHER

makes a difference

Nass- und Trockensauger NT 22/1 Ap L

halbautomatische Filterabreinigung · direkt im Gerätekopf angebrachter Saugschlauchanschluss · Staubklasse L

Lieferumfang: Saugschlauch 1,9 m / DN 35 mm, Saugrohr Kunststoff 2x 0,5 m, Nass-/Trockenbodendüse 300 mm, Fugendüse, PES Patronenfilter, Vliesfiltersack

Luftmenge: 4320 l/min · **Unterdruck:** 249 bar · **Nennaufnahmeleistung:** 1300 W · **Behältervolumen:** 22 l

465,- € UVPV
399,-
4000 897 121



KÄRCHER

makes a difference

Nass- und Trockensauger NT 50/2 Me Classic Edition

2 Turbinen · Patronenfilter für Saugen ohne Filtertüte · Edelstahlbehälter

Lieferumfang: Saugschlauch 2,5 m/40 mm, Metall-Saugrohr 2 x 0,5 m, Bodendüse, Fugendüse, Patronenfilter

Luftmenge: 2 x 3180 l/min · **Unterdruck:** 225 mbar · **Nennaufnahmeleistung:** max. 2300 W · **Behältervolumen:** 50 l



669,- € UVPV
559,-
4687 212 043



KÄRCHER

makes a difference

Nass- und Trockensauger NT 30/1 Tact Te Adv L

vollautom. Filterabreinigung · Antistatikvorbereitung · Ein-/Ausschaltautomatik · Kofferauflage und Fixiermöglichkeiten · Staubklasse L

Lieferumfang: Saugschlauch 4 m / DN 35 mm, Saugrohr Edelstahl 2 x 0,55 m, Nass-/Trockenbodendüse 360 mm, Fugendüse, Anschlussmuffe für E-Werkzeuge, PES Flachfaltenfilter, Vliesfiltersack

Luftmenge: 4440 l/min · **Unterdruck:** 273 mbar · **Nennaufnahmeleistung:** 1380 W · **Behältervolumen:** 30 l

649,- € UVPV
609,-
4000 897 136



NEU

KÄRCHER

makes a difference

Handkehrmaschine KM 70/20 C 2SB

2 stufenlos gelagerte Seitenbesen · Kehrschaufelprinzip · Kehrwalze in 6 Stufen einstellbar · Feinstaubfilter · verstellbarer, klappbarer Schubbügel

Flächenleistung max.: 3920 m²/h · **Arbeitsbreite:** 980 mm · **Behältervolumen:** 45 l



Saugkraftregulierung

82,95 € UVPV
69,95
4000 897 215



NILFISK

Nass- und Trockensauger Buddy II 12

Blasfunktion · auswaschbarer PET-Filter · integrierter Schwimmer erlaubt das Aufsaugen von feuchtem Schmutz / Wasser ohne einen Nassfilter einsetzen zu müssen

Lieferumfang: Saugschlauch 1,9 m / DN 36, Kunststoff-Verlängerungsröhre 2 x 0,5 m, Düsenkit Nass-/Trocken, Fugendüse, Staubbeutel Papier

Luftmenge: 3600 l/min · **Unterdruck:** 200 mbar · **Nennaufnahmeleistung:** 1200 W · **Behältervolumen:** 12 l

209,- € UVPV
179,-
4000 897 220



NILFISK

Nass- und Trockensauger AERO 21-01 PC

Push & Clean Filterabreinigung · Blasfunktion · Zubehör- und Werkzeugablage · Multifit-Zubehörsystem · Kabelhalter

Lieferumfang: Saugschlauch 1,9 m / DN 32 mm, Alu-Verlängerungsröhre 2 x 0,5 m, PET-Filterelement, Fugendüse 300 mm, Bodendüse 300 mm, Universaldüse 115 mm, 1 Vliesfiltersack

Luftmenge: 3600 l/min · **Unterdruck:** 210 mbar · **Nennaufnahmeleistung:** 1250 W · **Behältervolumen:** 20 l

NILFISK

Staubklasse M

Sicherheitssauger AERO 26-2M PC

Staubklasse M · Antistatik-System · Auto Start/ Stopp für Elektrowerkzeuge · Gerätereckdose · Behälterhebeselemente · elektronisches Sicherheitssystem · Push & Clean Filterabreinigungssystem



Lieferumfang: Saugschlauch 4 m / DN 32 AS rot, Verlängerungsrohr Stahl 2 x 0,5 m, Saugbürste, Fugendüse, Bodendüse, Universaldüse, Werkzeugaufbewahrung, Werkzeugaufnahme D27 Quicksystem AS, PET-Filterpatrone

Luftmenge: 3700 l/min · **Unterdruck:** 245 mbar · **Nennaufnahmeleistung:** 1500 W · **Behältervolumen:** 25 l

459,- € UVPV
359,-
4000 897 286



Förderung durch die BG-Bau



779,- € UVPV
655,-
4000 897 234

NILFISK

Sicherheitssauger ATTIX 33-2M IC BG Bau

Staubklasse M · vollautomatische Filterabreinigung · Gerätereckdose mit Einschaltautomatik · Softstart · Drehzahlregulierung · BG-Bau Variante

Lieferumfang: Saugschlauch 4 m / DN 32 AS, Edelstahl-Verlängerungsrohr 2 x 0,5 m, gebogenes Edelstahl-Handrohr, Bodendüse 360 mm, Fugendüse 200 mm, PFTE Flachfilter, Werkzeugadapter AS

Luftmenge: 4500 l/min · **Unterdruck:** 250 mbar · **Nennaufnahmeleistung:** 1400 W · **Behältervolumen:** 30 l

NILFISK

Hochdruckreiniger Premium 180-10

Pumpe mit Alu-Zylinderkopf · stahllarmer HD-Schlauch · Automatik Start/Stopp · Wassermengenregulierung · Kabelhaken · Zubehöraufbewahrung am Gerät · Anti-Drill-System

Lieferumfang: 10 m Hochdruckschlauch mit Schlauchtrommel, Hochdruckpistole und Strahlrohr, Reinigungsmittelkanne, Gentle Düse (Flachstrahl), Rough Düse (Dreckfräse)

Fördermenge: 610 l/h · **Arbeitsdruck:** 180 bar · **Nennaufnahmeleistung:** 2,9 kW



499,- € UVPV
425,-
4000 897 264



549,- € UVPV
459,-
4000 897 214

NILFISK

Handkehrmaschine SW 200

Überwurfkehrsystem · höhenstellbare Hauptkehrwalze, beidseitig angetrieben · klappbarer Schubbügel · herausnehmbarer Schmutzsammelbehälter · zwei Filter für geringe Staubbelastung

Lieferumfang: 1 Hauptkehrwalze, 1 Seitenbesen, 2 Filter

Flächenleistung max.: 2800 m²/h · **Arbeitsbreite:** mit 1 Seitenbesen 700 mm · **Behältervolumen:** 38 l



215,- € UVPV
139,-
4000 898 825



Druckluftstabschleifer RC 7028

Präzisionsmotor · Composite Gehäuse · Ablufführung hinten · Spindel-Lock-System

Leerlaufdrehzahl: 27000 min⁻¹ · **Spannzangen-Ø:** 6 mm · **Luftverbrauch:** 228 l/min



375,- € UVPV
235,-
4000 898 838



Druckluftnadelentrostler RC 5625

Einsatz auf dicken Blechen oder Stein / Beton (nicht für Dünnschleif geeignet)

Schlagzahl: 3000 min⁻¹ · **Nadeln:** 29 x 2 / 19 x 3 mm · **Kolben-Ø:** 21 mm · **Luftverbrauch:** 120 l/min



899,- € UVPV
585,-
4000 898 810



Druckluftschlagschrauber RC 2405

Handgriff mit kälteisolierendem Gummibereich · 3-stufige Leistungsreduzierung beim Anziehen, volle Leistung beim Lösen · Komposit-Gehäuse · DUOPACT Schlagwerk

Werkzeugaufnahme: 25,4 mm (1") A4-kt. · **Drehmoment max.:** 1950 Nm · **Luftverbrauch:** 510 l/min



"The Beast"

Druckluftschlagschrauber RC 2277

Composite-Gehäuse · Alu-Schlagwerkgehäuse · 3-stufige Regulierung der Anzugsleistung · max. Löseleistung nach 10 Sekunden erreicht

Werkzeugaufnahme: 12,5 mm (1/2") A4-kt. · Drehmoment max.: 1300 Nm · Luftverbrauch: 148 l/min



335,- € UVPV
199,-
4000 898 863



Druckluftschlagschrauber RC 2377

Composite-Gehäuse · kälte- und vibrationsisolierender Handgriff · Startknopf · Umschalter für volle Kraft beim Lösen und 3-stufige Kraftreduzierung beim Anziehen · Duopact-Schlagwerk

Werkzeugaufnahme: 20 mm (3/4") A4-kant · Drehmoment max.: 1300 Nm · Luftverbrauch: 270 l/min



839,- € UVPV
499,-
4688 260 002



345,- € UVPV

209,-
4688 260 030



Druckluftwinkelschleifer RC 7199

Kopf in 3 Pos. (gerade, 25° nach oben und 25° nach unten) einstellbar · Schnellverschlussring · Funkschutz · Drehzahlregelung, Sicherheitshebel

Schleifscheiben-Ø: 75 x 1,0-1,6 x 10 mm · Leerlaufdrehzahl: 16000 min⁻¹ · Luftverbrauch: 560 l/min · Schleifspindel: 3/8" - 24 UNF



159,- € UVPV
135,-
4000 898 485



Kompressor Aerotec Airliner 5 GO

ölfrei · wartungsfrei · Druckminderer · extra flach · Alu-Tragegriff und verstellbare Trageriemen · für stehenden und liegenden Betrieb

Ansaugleistung: 200 l/min · Behältervolumen: 5 l · Betriebsdruck: 10 bar · Nennaufnahmeleistung: 1,1 kW



Kompressor Aerotec 220-24

ölgeschmiert · Druckschalter, Anlaufentlastung und Motorschutzschalter · Kesselinnendruckmanometer und Abgabedruckregulierung · Schnellkupplung · Graugusszylinder und Vollaluminiumkolben

Ansaugleistung: 210 l/min · Behältervolumen: 24 l · Betriebsdruck: 8 bar · Nennaufnahmeleistung: 1,5 kW



179,- € UVPV
155,-
4000 898 490



Kompressor Aerotec 400-50

ölgeschmiert · 2 Zyl. · Druckschalter, Anlaufentlastung, Motorschutzschalter · Manometer, Druckregulierung · Schnellkupplung · Kondensatablass · Graugusszyl. und Alu-Kolben

Ansaugleistung: 350 l/min · Behältervolumen: 50 l · Betriebsdruck: 10 bar · Nennaufnahmeleistung: 2,2 kW



399,- € UVPV
349,-
4000 898 492



959,- € UVPV
799,-
4000 898 487



Kompressor Aerotec 600-90 TECH

Druckinformationen kompakt auf einem Blick · Keilriemenantrieb · 2 Zyl. 1-stufig · Muster Pvl geprüft · Anlaufentlastung · Kondensatablass · Phasenwender

Ansaugleistung: 600 l/min · Behältervolumen: 90 l · Betriebsdruck: 10 bar · Nennaufnahmeleistung: 3 kW





Titelangebot

Handreifenfüllmesser euroair
0-10 bar · geeicht · Füllschlauch drehbar
 Gehäuse: Aluminium ·
 Eichzulassung: EWG
 Bauartzulassung D98/18.08.02 ·
 Luftanschluss: Kupplungs-
 stecker DN 7,2 ·
 Manometer: Stahlblech, lackiert
Messbereich: 0-12 bar



4000 351 861

189,- € UVPV
159,-
 4000 351 861

Ausführung	Art.-Nr.	UVPV	EUR
geeicht, mit Hebelstecker	4000 351 861	189,-	159,-
geeicht, mit Quick-Stecker	4000 351 864	189,-	159,-



digitale Ausführung

Handreifenfüllmesser
Standardausführung · robust mit vollgummiertes
 Schutzhülle · Druckmanometer mit bar- und
 psi-Anzeige · **digital** · Schlauchlänge: 50 cm ·
 Schlauchanschluss G 1/4, drehbar · elektrische
 Quelle DC 3V (2 AAA-Batterien - 1,5V) · auto-
 matisches Ausschalten nach 15 Sekunden ·
 Genauigkeit 1,6 %
Ausführung: ungeeicht, mit Momentstecker ·
Messbereich: 0-12 bar



159,- € UVPV
139,-
 4588 880 807



Wartungseinheit MULTIFIX
 vordruckunabhängiger, rücksteuerbarer Membran-
 druckregler mit Sekundärentlüftung in Verbindung
 mit einem Zentrifugalabscheider und einem
 Proportionalöler · Eingangsdruck Kunststoffbe-
 hälter max. 16 bar/Metallbehälter max. 20 bar ·
 Regelbereich: 0,5 - 10 bar



97,95 € UVPV
87,95
 4588 881 035

Gewinde [mm] (Zoll)	Modell	Durchfluss [l/min]	Art.-Nr.	UVPV	EUR
11,89 (G 1/4)	BG I	1100	4588 881 035	97,95	87,95
15,39 (G 3/8)	BG I	1100	4588 881 036	105,-	93,95
19,17 (G 1/2)	BG III	3500	4588 881 037	175,-	155,-



Blaspistole
 dosierbar · Standarddüse ·
 unten anschließbar · zum Ausblasen und Reinigen
Ausführung: mit Standarddüse ·
Betriebsdruck: 12 bar



8002 727 022

18,25 € UVPV
16,25
 8002 727 021

Anschlussart	Anschluss	Art.-Nr.	UVPV	EUR
Gewinde	G1/4 "	8002 727 021	18,25	16,25
Kupplungsstecker	DN 7,2	8002 727 022	19,50	17,50



Hochleistungsblaspistole Typhoon
 stufenlos regulierbar, leichtgewichtig, ergono-
 misch mit sehr starker Blasleistung · max. 10 bar
Betriebsdruck: max. 10 bar



4588 880 598

33,95 € UVPV
29,95
 4588 882 303

Anschlussart	Anschluss	Ausführung	Art.-Nr.	UVPV	EUR
Kupplungsstecker	DN 7,2-7,8	ohne Düse	4588 882 303	33,95	29,95
Tülle	LW 6	mit Standarddüse	4588 880 595	37,95	33,95
Tülle	LW 9	mit Standarddüse	4588 880 596	37,95	33,95
Tülle	LW 13	mit Standarddüse	4588 880 597	37,95	33,95
Kupplungsstecker	DN 7,2	mit Standarddüse	4588 880 598	37,95	33,95



Schnellverschlusskupplung
 Messing · einseitig absperrend
DN 7,2, Innengewinde
VE = 10



3,50 € UVP
3,15¹⁾
 4000 351 912

Gewinde [mm] (Zoll)	Art.-Nr.	UVP	EUR
11,89 (G 1/4)	4000 351 912	3,50	3,15 ¹⁾
15,39 (G 3/8)	4000 351 913	3,50	3,15 ¹⁾
19,17 (G 1/2)	4000 351 914	3,50	3,15 ¹⁾

¹⁾ Preis per St.



Schnellverschlusskupplung
 Messing · einseitig absperrend
DN 7,2 Außengewinde
VE = 10

Gewinde [mm] (Zoll)	Art.-Nr.	UVP	EUR
13,16 (G 1/4)	4000 351 909	3,50	3,15 ¹⁾
16,66 (G 3/8)	4000 351 910	3,50	3,15 ¹⁾
20,95 (G 1/2)	4000 351 911	3,50	3,15 ¹⁾

¹⁾ Preis per St.

3,50 € UVP
3,15¹⁾
 4000 351 909





Verteiler
Messing · fertig konfektioniert

14,25 € UVP
12,75
4000 351 946



4000 351 946- 4000 351 947

4000 351 948- 4000 351 949

Gewinde [mm] (Zoll)	Art.-Nr.	UVP	EUR
IG, 2 Kupplungen DN 7,2			
15,39 (G 3/8)	4000 351 946	14,25	12,75
19,17 (G 1/2)	4000 351 947	14,95	13,25
IG, 3 Kupplungen DN 7,2			
15,39 (G 3/8)	4000 351 948	19,75	17,75
19,17 (G 1/2)	4000 351 949	20,95	18,75



Sortimentsbox Messingdrehteile

handliche Kunststoff-Sortimentsbox mit reduzierter Bestückung, beinhaltet die gängigsten Tüllen, Doppelnippel und Reduziernippel unseres Messingdrehteile-Programms



Detaillierte Inhaltsangabe siehe QR Code

Inhalt: 120-teilig



275,- € UVP
239,-
8000 368 998



Druckluftschlauch flextrem BluBird
ozonbeständige Gummimischung · Industriequalität
Länge: 50 m · blau
VE = 50

Gewichtsreduktion >40% !



3,50 € UVPV
2,95
4000 350 127

Innen-Ø [mm]	Außen-Ø [mm]	Art.-Nr.	UVPV	EUR
6	12	4000 350 127	3,50	2,95
9,5	15,5	4000 350 128	5,50	4,70
13	21	4000 350 129	6,50	5,50



26,95 € UVPV
23,95
4000 898 881



Abblaspistolenset

bestehend aus: Ausblaspistole · Reifenfülldruckprüfer · 5 m Spiralschlauch



Schlauchaufroller Aero 18 Automatik

automatischer Rücklauf · hochflexibler Gewebeschlauch · stabiles Stahlblechgehäuse, pulverbeschichtet · stabile, schwenkbare Wandhalterung · fertig montiert · sofort einsatzfähig · Blockiervorrichtung aus Stahl, sehr robust · Arretierung verhindert den ungewollten automatischen Rücklauf

Eingangsanschluss: 3/8 " AG · Betriebsdruck: max. 15 bar · Gehäuse: Stahlblech · Gewicht: 7 kg · Länge: 18 m · Schlauchnennweite mm Zoll: 10 (3/8)

169,- € UVPV
149,-
4000 898 822



95,95 € UVPV
85,95
4000 898 821



Druckluftschlauchtrommel Aero 8M Automatik

automatischer Rücklauf · schwenkbare Wandhalterung · PU-Schlauch

Eingangsanschluss: 3/4 " AG · Ausgangsanschluss: 3/4 " · Betriebsdruck: max. 12 bar · Gehäuse: Kunststoff · Gewicht: 3,4 kg · Länge: 8 m · Schlauchnennweite mm Zoll: 9,5 (3/8)



TRICOFLEX

NEU

VO 10/2011-konform

PVC-Schlauch TCF

Material: 3-schichtig mit Polyesterfadeneinlage · für den Kontakt mit **Lebensmitteln 2007/19 CE** in der Kategorie A/B/C · chemikalienbeständig · Kategorie D1
Temperaturbereich: -15 °C bis +60 °C

Betriebsdruck: 13 bar



1,70 € UVPV
1,45¹⁾
 4566 600 074

Innen-Ø [mm]	Außen-Ø [mm]	Länge [m]	VE	Art.-Nr.	UVPV	EUR
10	15	50	50	4566 600 074	1,70	1,45 ¹⁾
12,5	18	50	50	4566 600 075	2,40	2,15 ¹⁾
19	26	50	50	4566 600 076	3,95	3,55 ¹⁾
25	33	25	25	4566 600 077	5,95	5,25 ¹⁾

¹⁾ Preis per m

Continental



Wasserschlauch EURO TRIX®

hochflexibel, drallfrei und knickstabil
Decke: EPDM-Außenschicht, ozon- und witterungsbeständig und UV-beständig
Seele: EPDM Innenschicht, glatt, porenfrei
Temperaturbereich: -20 °C bis +100 °C

Betriebsdruck: 15 bar · Länge: 40 m
VE = 40

3,- € UVPV
2,70¹⁾
 4555 777 050

Innen-Ø [mm] (Zoll)	Art.-Nr.	UVPV	EUR
13 (1/2)	4555 777 050	3,-	2,70 ¹⁾
19 (3/4)	4555 777 052	4,40	3,95 ¹⁾
25 (1)	4555 777 053	5,95	5,25 ¹⁾

¹⁾ Preis per m

TRICOFLEX

NEU

1,60 € UVPV

1,35¹⁾
 4000 350 227

Wasserschlauch Irriflex

Flexibler mehrschichtiger PVC-Schlauch
Festigkeitsträger: TNT Trikot-Gewebe
Temperaturbereich: -15 bis +60 Grad



Innen-Ø [mm] (Zoll)	Betriebsdruck [bar]	Länge [m]	VE	Art.-Nr.	UVPV	EUR
12,5 (1/2)	9	25	25	4000 350 227	1,60	1,35 ¹⁾
12,5 (1/2)	9	50	50	4000 350 228	1,60	1,35 ¹⁾
19 (3/4)	8	25	25	4000 350 229	2,45	2,20 ¹⁾
19 (3/4)	8	50	50	4000 350 230	2,45	2,20 ¹⁾
25 (1)	8	25	25	4000 350 231	3,70	3,30 ¹⁾
25 (1)	8	50	50	4000 350 232	3,70	3,30 ¹⁾

¹⁾ Preis per m



Feuerlöschschlauch Synthetic SL

nach DIN 14811:2008-01 + A2:2014-08 Klasse 1 - Leistungsstufe 1 bzw. Leistungsstufe 2 · Beständigkeit außen: Öl, Benzin, Chemikalien · alterungs-, ozon- und witterungsbeständig ·
Temperaturbereich: -30 °C bis kurz. +100 °C

Betriebsdruck: 16 bar · Berstdruck: 60 bar · Länge: 20 m



81,95 € UVPV
72,95¹⁾
 4000 350 057

Innen-Ø [mm]	Ausführung	Art.-Nr.	UVPV	EUR
25	Storz D	4000 350 057	81,95	72,95 ¹⁾
52	Storz C	4000 350 058	92,95	82,95 ¹⁾
75	Storz B	4000 350 059	135,-	119,- ¹⁾

¹⁾ Preis per Rolle

TRICOFLEX

KTW A + DVGW-W270 geprüft

Trinkwasserschlauch Profiline-Aqua Plus

Polyethylen-Innenseele
Temperaturbereich: -15 °C bis +50 °C
Einsatzbereich: Ausschankanlagen, Trinkwasserversorgung, kommunale Wasserversorgungsbetriebe, Lebensmittelindustrie

Betriebsdruck: 16 bar · Berstdruck: 48 bar · Länge: 50 m
VE = 50



6,25 € UVPV
5,50¹⁾
 4566 600 161

Innen-Ø [mm] (Zoll)	Art.-Nr.	UVPV	EUR
13 (1/2)	4566 600 161	6,25	5,50 ¹⁾
19 (3/4)	4566 600 162	9,95	8,95 ¹⁾

¹⁾ Preis per m

Continental



Wasserschlauch GOLDSCHLANGE®

knick- und stoßfest, überfahrbar · unempfindlich gegen Ozon und UV-Strahlung
Decke: CR-Außenschicht, öl-, fett- und chemikalienbeständig
Seele: porenfreie, glatte EPDM-Innenschicht
Temperaturbereich: -30 °C bis +100 °C, dämpfbar bis +130 °C (max. 30 Minuten)

Länge: 40 m
VE = 40

11,25 € UVPV
9,95¹⁾
 4555 777 000

Innen-Ø [mm] (Zoll)	Betriebsdruck [bar]	Art.-Nr.	UVPV	EUR
10 (3/8)	30	4555 777 000	11,25	9,95 ¹⁾
13 (1/2)	30	4555 777 001	12,25	10,95 ¹⁾
19 (3/4)	25	4555 777 003	19,25	17,25 ¹⁾
25 (1)	20	4555 777 005	25,95	22,95 ¹⁾

¹⁾ Preis per m

NEU

PU-Außenbeschichtung

Feuerlöschschlauch Synthetic SL Coverflex

nach DIN 14811:2008-01 Klasse 2 · alterungs- und ozonbeständig · beständig gegenüber Öl, Benzin und Chemikalien
Temperaturbereich: -30 °C bis +100 °C

Betriebsdruck: 16 bar · Berstdruck: 60 bar · Länge: 20 m



149,- € UVPV
129,-¹⁾
 4000 350 078

Innen-Ø [mm]	Ausführung	Art.-Nr.	UVPV	EUR
52	Storz C	4000 350 078	149,-	129,- ¹⁾
75	Storz B	4000 350 079	199,-	179,- ¹⁾

¹⁾ Preis per Rolle



99,95 € UVPV
89,95
 4000 350 062

Gummi-Schlauchbrücke

geeignet für schwere LKW · rutschfeste Unterschicht · mit reflektierenden Streifen · Tragfähigkeit 44 t

Einsatzgebiete: Feuerwehren, Landwirtschaft, Industrie, Forstwirtschaft

L x B x H [mm]	Ausführung	Art.-Nr.	UVPV	EUR
855 x 302 x 84	HR 3 bis 75 mm für 2 Schläuche	4000 350 062	99,95	89,95
830 x 320 x 102	HR 4 bis 90 mm für 2 Schläuche	4000 350 063	109,-	97,95
1010 x 290 x 135	HR 5 bis 125 mm für 2 Schläuche	4000 350 064	139,-	125,-

automatischer Rückzug

539,- € UVPV
485,-
 4000 351 036



Schlauchwagen PA20

mit schonender Schlauchführung · schrittweise Arretierung

Lieferumfang: wie abgebildet (Wandhalterung optional erhältlich)

Schlauchkapazität: Ø 13 mm (1/2") = 25 m Ø 19 mm (3/4") = 20 m ·
Betriebsdruck: max. 20 bar · **Anschlussgewinde mm (Zoll):** 33,25 (G 1 AG)

automatischer Rückzug

715,- € UVPV
639,-
 4000 351 264



Schlauchwagen PA30

schrittweise arretierbar · verstellbare Schlauchführung

Lieferumfang: wie abgebildet (Wandhalterung optional erhältlich)

Schlauchkapazität: Ø 13 mm (1/2") = 40 m Ø 19 mm (3/4") = 30 m Ø 25 mm (1") = 20 m ·
Betriebsdruck: max. 20 bar · **Anschlussgewinde mm (Zoll):** 33,25 (G 1 AG)

inkl. Schlauch u. Kupplungen



Schlauchwagen PA20SK

mit schonender Schlauchführung · schrittweise Arretierung ·
 automatischer Rückzug

Lieferumfang: wie abgebildet mit 20 m (19 mm) Schlauch
 u. Kupplungen (Wandhalterung optional erhältlich)

Schlauchkapazität: Ø 13 mm (1/2") = 25 m
 Ø 19 mm (3/4") = 20 m ·
Betriebsdruck: max. 11 bar ·

Anschlussgewinde mm (Zoll): 33,25 (G 1 AG)



689,- € UVPV
619,-
 4000 351 037

145,- € UVPV
129,-
 4000 351 336



NEU

Wandschlauchbox K15

automatisches Aufrollen · stufenlos arretierbar ·
 robuste Wandhalterung: 180° schwenkbar ·
 inkl. Montageset · Temperaturbereich: 4 °C bis +45 °C · Betriebsdruck: 10 bar

Lieferumfang: wie abgebildet

Ausführung: inkl. 15 Meter (13 mm) Schlauch + 2 m Zulaufschlauch



NEU

Wandschlauchbox K25

automatisches Aufrollen · stufenlos arretierbar ·
 robuste Metallhalterung: 180° schwenkbar · inkl. Montageset ·
 Temperaturbereich: 4 °C bis +45 °C · Betriebsdruck: 8 bar

Lieferumfang: wie abgebildet

Ausführung: 25 m (13 mm)
 Schlauch + 2 m Zulaufschlauch



225,- € UVPV
199,-
 4000 351 337



Schlauchwagen Star Serie II
 extrem stabile Ganzstahlkonstruktion

Schlauchkapazität: Ø 13 mm (1/2") = 120 m
 Ø 19 mm (3/4") = 80 m Ø 25 mm (1") = 50 m ·
Betriebsdruck: 6 bar · **Anschlussgewinde mm (Zoll):** 26,44 (3/4)

499,- € UVPV
449,-
 4000 351 400



Schlauchwagen Profi II
 ultimativ stabile Ganzstahlkonstruktion ·
 feuerverzinkt

Schlauchkapazität: Ø 19 mm (3/4")
 = 130 m Ø 25 mm (1") = 90 m ·
Betriebsdruck: 6 bar · **Anschluss-
 gewinde mm (Zoll):** 33,3 (G 1)

1039,- € UVPV
935,-
 4000 351 408





Titelangebot

Verpackungsklebeband Papier

nachhaltiges premium Papier Packband aus 60% natürlichen Rohstoffen und 30% recycelten Fasern · FSC® zertifiziertes Kraftpapier · sehr hohe Klebekraft · einfach von Hand zu reißen und dennoch extrem reißfest · INGEDE zertifiziert

Breite: 48 mm · Länge: 50 m · Farbe: braun
VE = 20

¹⁾ Preis per St.



4,65 € UVPV
4,15¹⁾
3000 265 593

für scharfe Farbkanten



Abdeckband 3808 WASHI-TEC® Premium Goldkrepp®

aus verstärktem WASHI-TEC® Papier mit extra-langen JINZOKAI®-Fasern, guter Haftung und Reißfestigkeit · für scharfe Farbkanten auf glatten und leicht rauen Untergründen · anschmiegsam, UV-beständig

Länge: 50 m · Farbe: orange

Breite [mm]	VE	Art.-Nr.	UVPV	EUR
24	9	4000 353 126	4,15	3,70 ¹⁾
30	8	4000 353 127	4,95	4,45 ¹⁾
36	6	4000 353 128	6,25	5,50 ¹⁾
48	5	4000 353 129	8,50	7,50 ¹⁾

¹⁾ Preis per St.

4,15 € UVPV
3,70¹⁾
4000 353 126



6,50 € UVP
5,75
4000 353 654



Gewebeband

silber · PE-beschichtet · für vielseitige Anwendungen in Handwerk, Industrie und Freizeit · leicht handeinreißbar

Breite: 48 mm · Länge: 50 m · Farbe: silber



3,50 UVPV
2,95¹⁾
4000 353 155

UV-beständig

Gewebeband Extra 328

UV beständiges Gewebeband für längerfristige Abdeck- und Abklearbeiten im Außenbereich · mit Natur Kautschuk-Kleber · mit PE-Laminierung · UV beständig · sehr gute Klebkraft · einsetzbar bei einer Vielzahl von Abdeck- und Abklearbeiten selbst auf hochwertigen Untergründen

Länge: 25 m · Farbe: hellgrau

Breite [mm]	VE	Art.-Nr.	UVPV	EUR
18	16	4000 353 155	3,50	2,95 ¹⁾
24	12	4000 353 156	4,50	3,95 ¹⁾
30	12	4000 353 152	5,95	5,25 ¹⁾
48	6	4000 353 157	9,25	8,25 ¹⁾

¹⁾ Preis per St.



16,95 € UVPV
15,25
9190 491 480

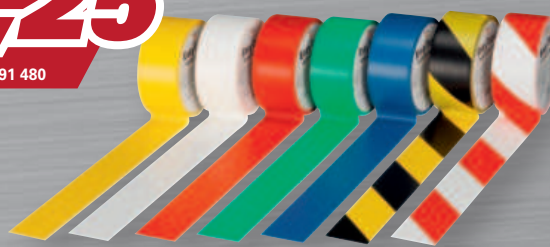

hoch belastbar

Bodenmarkierungsband Easy Tape

PVC · hoch belastbar · rückstandsfreie Entfernung

Breite: 50 mm · Länge: 33 m

Farbe	ähnlich RAL	Art.-Nr.	UVPV	EUR
weiß	9010	9190 491 480	16,95	15,25
gelb	1018	9190 491 481	16,95	15,25
rot	3028	9190 491 482	16,95	15,25
blau	5012	9190 491 483	16,95	15,25
grün	6037	9190 491 484	16,95	15,25
schwarz/gelb	9005	9190 491 485	25,95	22,95
rot/weiß	3028 / 9010	9190 491 486	25,95	22,95

4,95 € UVPV
4,45¹⁾
4000 353 255



Steinband 3824

geeignet für einfache Abklebe- und Reparaturarbeiten · bei der Anwendung auf lackierten Flächen ist Vorsicht geboten · beständig bei Temperaturen bis zu +75 °C

Länge: 50 m

Breite [mm]	Farbe	VE	Art.-Nr.	UVPV	EUR
38	silber	32	4000 353 255	4,95	4,45 ¹⁾
50	weiß	24	4000 353 256	6,75	5,95 ¹⁾
50	silber	24	4000 353 257	6,75	5,95 ¹⁾
50	schwarz	24	4000 353 258	6,75	5,95 ¹⁾
75	silber	16	4000 353 259	9,95	8,95 ¹⁾

¹⁾ Preis per St.



44,95 € UVPV
39,95¹⁾
4000 369 706



Milchtütenpapier KITRA BASIC

beschichtetes Papier · beidseitig imprägniert, dadurch feuchtigkeitsabweisend · vor allem im Innenbereich einzusetzen · 100 % Zellstoff · kann als Altpapier entsorgt werden · Made in EU L. ca. 58 m x B. ca. 1,3 m

Gewicht: ca. 192 g/m²

¹⁾ Preis per Rolle



reißfest und wasserabweisend

55,95 € UVPV
49,95¹⁾
4000 369 705



Milchtütenpapier KITRA CLASSIC

beidseitig PE-beschichtet · auf beiden Seiten mit jeweils 2 grauen Folienschichten kaschirt · reißfest und wasserabweisend · universeller Einsatz als Bodenabdeckung im Innen- und Außenbereich sowie bei Maler-, Verputz- und sonstigen Renovierungsarbeiten · Made in EU L. ca. 50 m x B. ca. 1,30 m

Gewicht: ca. 300 g/m²

¹⁾ Preis per Rolle



KIRCHNER

Staubschutztür DUO

aus Polyethylen-Folie · für jede Tür bis max. 100 x 210 cm geeignet · großer Durchstieg · bodentief zu öffnen · eingnähter Doppelreißverschluss mit 2 Zippert · mit dem beigelegten doppelseitigen Klebeband einfach zu fixieren

Abmessung: Tuch 2,2 x 1,1 m/Band 7 m x 36,6 mm

¹⁾ Preis per Set

14,75 € UVPV
13,25¹⁾
4000 369 710



14,25 € UVP
12,75¹⁾
4000 369 700



NOW.

Schutz-/Abdeckvlies

schützt vor Verschmutzungen und Beschädigungen · mit rutschfester PE-Folie auf der Unterseite · saugstark und fusselarm · wiederverwendbar

B x L m	Gewicht [g/m ²]	Art.-Nr.	UVP	EUR
1 x 25	ca. 180	4000 369 700	14,25	12,75 ¹⁾
1 x 50	ca. 180	4000 369 701	28,95	25,95 ¹⁾
1 x 25	ca. 220	4000 369 702	16,25	14,50 ¹⁾
1 x 50	ca. 220	4000 369 703	32,95	28,95 ¹⁾

¹⁾ Preis per Rolle

PROMAT CHEMICALS

Industriererstäuber

verstellbare Kunststoffdüse · Fördermenge 1,5 ml pro Hub · Art.-Nr. 4000 355 690 mit FPM Dichtung, geeignet für leichte Chemikalien, Lösungs- und Reinigungsmittel, Schälöle · Art.-Nr. 4000 355 691 mit EPDM Dichtung, geeignet für alkalische Reinigungs- und Desinfektionsmittel

Fassungsvermögen: 1 l

Art.-Nr.	UVP	EUR
4000 355 690	7,25	6,50
4000 355 691	8,25	7,25



4000 355 690

7,25 € UVP
6,50
4000 355 690



4000 355 691

NEU

PROMAT CHEMICALS

360° sprühen möglich

Drucksprüher 360° FPM

transparente Füllskala · mit hoher Chemikalienbeständigkeit gegenüber Säuren · verstellbare Düse · Sicherheitsventil · 4000355716 mit FPM / FKM Dichtungen für saure Medien, 4000355717 mit EPDM Dichtungen für alkalische Medien

Fassungsvermögen: 1,5 l

Art.-Nr.	UVP	EUR
4000 355 716	51,95	45,95
4000 355 717	51,95	45,95

51,95 € UVP
45,95
4000 355 716



4000 355 716



4000 355 717

NEU

PROMAT CHEMICALS

Handhebel Fettpresse DIN 1283

für 400g Kartuschen, Fettfüllgerät oder loses Fett · inkl. Hochdruckpanzerschlauch 11 x 300 mm und 4-Backenmundstück

Fassungsvermögen: 500 cm³

31,95 € UVP
27,95
4000 356 302





Universalbindetücher

fusselfrei, 3-lagig · bis zu 1 Liter Flüssigkeitsaufnahme pro Tuch, z.B. Öle, Emulsionen, Säuren, wasserlösliche Chemikalien · Tuchmaß: 40 x 50 cm · 1 cm Stärke · Karton: 4 x 25 Tücher

bindet bis max.: 97 l/VE

¹⁾ Preis per Karton



115,- € UVP
99,95¹⁾
4000 369 663



Notfallset Öl

einfache Beseitigung von Flüssigkeiten wie Öle, Treibstoffe, Benzole, Alkohole etc. - kein Wasser! · für den Innen- und Außenbereich geeignet

Inhalt: 35 Bindetücher 40x50 cm, 10 Wischtücher, 3 Bindschläuche Ø 7 cm x 120 cm, 2 Entsorgungssäcke, 1 Paar Handschuhe

50-teilig · bindet bis max.: 50 l

¹⁾ Preis per Set

105,- € UVP
92,95¹⁾
4000 369 667



hohe Reißfestigkeit

Ölbindeschlauch

wasserabweisende und ölaufnehmende Bindschläuche, Füllmaterial Polypropylen

Anwendung: ausgelaufene, Flüssigkeiten wie Öle, Treibstoffe, Benzole, Alkohole etc. (kein Wasser!) können einfach und schnell zurückgehalten und aufgenommen werden

Länge: 120 cm · Durchmesser: 8 cm · Inhalt: 10 Stück · bindet bis max.: 40 l/VE

¹⁾ Preis per Karton



68,95 € UVP
61,95¹⁾
4000 369 665



vielseitig einsetzbar

Ölbindemittel

Basis Polyurethanschaum · Farbe: grau · stark saugend, geruchsbindend, bodenschonend, wasserabweisend · für Flüssigkeiten wie z. B. öl- und fetthaltigem Schmutz · Ölbindemittel Typ III R · bei Regen und Nässe unverändert saugstark

Inhalt: 40 l / ca. 12 kg · Gebinde: Sack

Körnung: 0,125-4 mm

Saugleistung max.: 18 l/Sack



16,75 € UVP
14,95
4000 369 672



4000 365 083



Zurrgurt DIN EN 12195-2

Polyester · einteilig

zulässige Zugkraft (LC) in der Umreifung: 250 daN · Breite: 25 mm · mit Klemmschloss

Länge [m]	Inhalt [St.]	Art.-Nr.	UVP	EUR
1	5	4000 365 112	14,75	13,25 ¹⁾
3	2	4000 365 080	6,50	5,75 ¹⁾
4	1	4000 365 081	4,25	3,75
5	1	4000 365 082	4,85	4,25
6	1	4000 365 083	5,25	4,65

¹⁾ Preis per Set

14,75 € UVP
13,25
4000 365 112



mit Ratsche



Zurrgurt DIN EN 12195-2

Polyester · einteilig

Inhalt: 1 St. · zulässige Zugkraft (LC) in der Umreifung: 700 daN · Breite: 25 mm · mit Ratsche

Länge [m]	Art.-Nr.	UVPV	EUR
4	4000 365 001	6,25	5,50
6	4000 365 002	7,75	6,95

6,25 € UVPV
5,50
4000 365 001

Dolezych

EINFACH SICHER

Ladungssicherungsset Allround

Set in praktischer Sporttasche · beinhaltet diverse Zurrgurte 1-tlg. und 2-tlg. + Zubehör

Detaillierte Inhaltsangabe siehe QR-Code

Inhalt: 26-teilig
¹⁾ Preis per Set

Titelangebot



185,- € UVPV
165,-¹⁾
 4000 365 067

Dolezych

EINFACH SICHER

Rundschlinge DIN EN 1492-2

aus Polyesterfasern · mit 7-facher Sicherheit · Doppelmantel · GS (geprüfte Sicherheit) geprüft von der DEKRA EXAM GmbH in Bochum

Tragfähigkeit einfach: 2000 kg · Tragfähigkeit U-Form: 4000 kg · Farbe: grün · Bandbreite: ca. 30 mm



9,95 € UVPV
8,95
 4000 365 210



Nutz-L. [m]	Umfang [m]	Art.-Nr.	UVPV	EUR
1	2	4000 365 210	9,95	8,95
2	4	4000 365 212	15,75	13,95
2,5	5	4000 365 213	18,25	16,25
3	6	4000 365 214	21,95	19,75
4	8	4000 365 215	29,95	26,95



1,95 € UVPV
1,75¹⁾
 4000 365 700

Dolezych

EINFACH SICHER

Einweg-Bandschlinge DIN EN 60005

(Sicherheitsfaktor 1:5) werden für den Transport von Gütern vom Hersteller bis zum Endverbraucher eingesetzt · es dürfen keine unterschiedlichen Lasten angeschlagen werden · am Ende der Transportkette müssen sie unbrauchbar gemacht und entsorgt werden

Tragfähigkeit einfach: 750 kg · Farbe: schwarz · Bandbreite: 48 mm
 VE = 10

¹⁾ Preis per St.

Nutz-L. [m]	Umfang [m]	Art.-Nr.	UVPV	EUR
0,3	0,6	4000 365 700	1,95	1,75 ¹⁾
0,4	0,8	4000 365 701	2,10	1,85 ¹⁾
0,5	1,0	4000 365 702	2,35	1,95 ¹⁾

¹⁾ Preis per St.

mit Aufrollautomatik



4000 365 475



4000 365 476

SpanSet

Automatik Zurrsystem

DIN EN 12195-2

Polyester

Länge: 3 m

16,50 € UVPV
14,75
 4000 365 475

zulässige Zugkraft (LC) direkt [daN]	Vorspannkraft STF [daN]	Breite [mm]	Art.-Nr.	UVPV	EUR
mit S-Haken					
300	120	25	4000 365 475	16,50	14,75
mit Spitzhaken					
750	180	50	4000 365 476	26,95	23,95

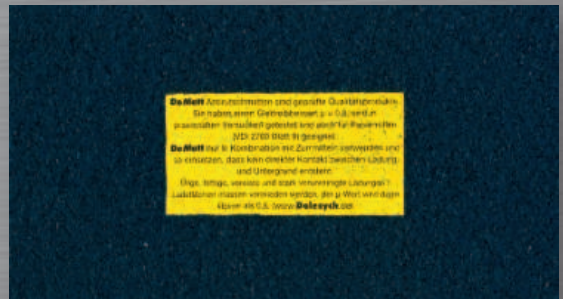

Die Matt Antirutschmatten sind geprüfte Qualitätserzeugnisse. Sie haben einen Gleitkoeffizienten $\mu \geq 0,8$ nach DIN EN ISO 24910. Die Matten sind für den Einsatz in Kombination mit Zurrmitteln vorgesehen und zu verwenden, dass kein direkter Kontakt zwischen Lasten und Untergrund entsteht. Bitte folgen Sie stets den Anweisungen der Hersteller. Die Matten müssen verwendet werden, die in Wert und Zustand dem U.S. Standard **Dolezych** entsprechen.

Dolezych

EINFACH SICHER

Antirutschmatte

aus Granulat

1 Rolle · Länge: 500 cm · Dicke: 8 mm · Breite: 25 cm

¹⁾ Preis per Rolle

31,95 € UVPV
27,95¹⁾
 4000 365 071



Silikonspray

hochwertiges Trenn- und Gleitmittel · pflegt und schützt dauerhaft ohne dabei zu fetten

Inhalt: 400 ml · Gebinde: Spraydose
VE = 12

¹⁾ Preis per St.

6,25 € UVP
5,25¹⁾
4000 354 018



Montagepaste Anti-Seize

Schutz-, Trenn- und Schmierstoff für hochbeanspruchte Teile · breites Anwendungsspektrum · schützt vor Korrosion, Festfressen und Verschleiß, stick-slip-Erscheinungen, Oxidation und Passungsrost und elektrolytischen Reaktionen („Kaltverschweißen“) · sehr gute Trennwirkung

Inhalt: 400 ml · Gebinde: Spraydose · Farbe: anthrazit · Typ: ASA 400
VE = 12

¹⁾ Preis per St.

19,95 € UVPV
15,95¹⁾
4000 349 525



für alle Buntmetalle geeignet

Bohr- und Schneidölspray

erhöht die Werkzeugstandzeit, z. B. beim Bohren, Fräsen, Drehmeißeln und Gewindebohren · auch für Edelstahl geeignet

Inhalt: 400 ml · Gebinde: Spraydose
VE = 12

¹⁾ Preis per St.

6,25 € UVP
5,25¹⁾
4000 354 055



transparenter Schutzfilm

Korrosionsschutzwachs Corro-Schutz

TÜV-geprüft · Einsatz als sicherer Korrosionsschutz von blanken nicht lackierten Metallteilen, bei der Innenlagerung von Werkstücken, sowie bei Überseeversand und zur Konservierung von Werkzeugen und Präzisionsteilen

Inhalt: 400 ml · Gebinde: Spraydose
VE = 12

¹⁾ Preis per St.



10,75 € UVPV
9,25¹⁾
4000 349 546



für alle Metalle geeignet

Metallzerspanungsschmierstoff RTD Liquid

zur Verwendung beim Räumen, Gewindeschneiden und Bohren und bei anderen Metallzerspanungsvorgängen · verringert die Reibung bedeutend und sorgt für vorzügliche Schneidleistung

Inhalt: 400 g · Gebinde: Flasche
VE = 12

¹⁾ Preis per St.

29,95 € UVPV
26,95¹⁾
4000 349 752



Harmony in Chemistry

stoppt Rost

Roststabilisator Tannox®

schützt blanke Eisen- und Stahlteile vor Rost · bildet einen guten Haftgrund · zweimal behandelte Flächen sind ohne Überlackieren bis zu sechs Monate im Freien unter Dach vor Rost geschützt

Inhalt: 250 ml · Gebinde: Flasche · Farbe: grau-schwarz
VE = 12

¹⁾ Preis per St.

11,95 € UVPV
10,50¹⁾
4000 355 601



silikon-, säure- und harzfrei

PTFE Trockenschmierung

für sensible Bereiche · dauerhafte Schmierung und Gleitaktivität · Verminderung der Haft-, Gleit- und Rollreibung · Einsatzmöglichkeiten: Laufrollen, Lager, Gleitbahnen, Führungsschienen, Seilzüge, Teleskopführungen, Getriebe, Zahnräder, Kunststoffe jeder Art

Inhalt: 400 ml · Gebinde: Spraydose
VE = 6

¹⁾ Preis per St.

8,95 € UVPV
7,95¹⁾
4000 354 587



PTFE Dichtband Golden Tape

extrem wasserabweisend · hydrobeständig · Temperaturbeständigkeit: -240°C bis +260°C · hohe Dichte: ca. 1 g/cm³ · zur Abdichtung von Rohren im Zusammenhang mit Benzin, Petroleum, Ölen, Propan, Butan, Kerosin und Erdgas

Länge: 12 m · Breite: 12,7 mm · Dicke: 0,1 mm

9,50 € UVPV
8,25
4000 352 053



Sprühöl LUB OIL 88

kapillaraktives Feinmechaniköl · dünnflüssig · schmiert und schützt feinmechanische Lager, Getriebe, Federn, Klappen und Schösser · silikon- und säurefrei · verharzt nicht

Inhalt: 200 ml · Gebinde: Spraydose
VE = 12

¹⁾ Preis per St.

11,25 € UVPV
9,95¹⁾
4000 354 852



17,25 € UVP
13,95¹⁾
4000 353 611



Schraubensicherung

1-komponentiger anaerober Flüssigkunststoff · **hochfest, mittelviskos** · härtet bei Kontakt mit Metallen unter Luftausschluss aus · handfest nach ca. 10-20 Min. · funktionsfest nach 1-3 Std. · Viskosität: 500 mPas (25 °C) · max. Gewinde: M 20

Inhalt: 50 g · Gebinde: Flasche · Farbe: grün
VE = 10

¹⁾ Preis per St.





17,25 € UVP
13,95¹⁾
 4000 353 610



Schraubensicherung

1-komponentiger anaerober Flüssigkunststoff · **mittelfest, mittelviskos** · härtet bei Kontakt mit Metallen unter Luftausschluss aus · handfest nach ca. 10-20 Min. · funktionsfest nach 1-3 Std. · Viskosität: 1.000 mPas (25 °C) · max. Gewinde: M 24

Inhalt: 50 g · Gebinde: Flasche · Farbe: blau
 VE = 10

¹⁾ Preis per St.



Titelangebot

Kraftkleber Classic Liquid

zum Kleben von Holzwerkstoffen, Gummi, Leder, Kork, Filz, Hart-PVC, Weichschaumstoffen, Metall usw. · nicht geeignet für Styropor®, Weich-PVC und Kunstleder

Inhalt: 650 g · Gebinde: Dose · Typ: PCL6C
 VE = 6

¹⁾ Preis per St.



22,95 € UVP
18,95¹⁾
 4000 353 437



ohne Lösungsmittel

Sekundenkleber Classic

flüssig, fließt sogar in kleinste Ecken und Spalten · klebt viele Materialien wie Metall (z. B. Aluminium), Gummi, Kunststoffe (z. B. ABS, Polystyrol und Hart-PVC), Porzellan, Keramik, Holz, Pappe, Leder · Art.-Nr. 4000 353 508: MINI-TRIO mit 3 praktischen Portionen, Inhalt 3x 1g-Tuben

Gebinde: Tube
 VE = 12



3,60 € UVP
3,20
 4000 353 508



Inhalt [g]	Typ	Art.-Nr.	UVPV	EUR
3 x 1	PSMT3	4000 353 508	3,60	3,20
3	PSK1C	4000 353 457	3,90	3,50 ¹⁾

¹⁾ Preis per St.



gelförmig

Sekundenkleber Ultra Gel

tropft nicht · bis zu 10 Sekunden korrigierbar · für Verklebungen von Holz, Pappe, Metall, Leder, Gummi, Keramik, Porzellan, Kunststoff (z. B. ABS, Polystyrol, Hart-PVC) · Art.-Nr. 4000 353 514: MINI-TRIO mit 3 praktischen Portionen, Inhalt 3x 1g-Tuben

Gebinde: Tube
 VE = 12



3,85 € UVP
3,45¹⁾
 4000 353 514



Inhalt [g]	Typ	Art.-Nr.	UVPV	EUR
3 x 1	PSMG3	4000 353 514	3,85	3,45 ¹⁾
3	PSG2C	4000 353 455	4,15	3,70 ¹⁾

¹⁾ Preis per St.



Spezialkleber PVC-U

zum Verkleben von thermoplastischen Druckrohrleitungssystemen aus Hart-PVC nach EN 1452 · geeignet für drucklose Rohrsysteme (Abwasser) nach EN 1329 · für Montage- und Reparaturarbeiten · erfüllt die DIN EN 14814 und DIN EN 14680 · zertifiziert durch das Prüfinstitut "Technologiezentrum Wasser Karlsruhe" (TZW)

VE = 12

7,50 € UVP
6,75¹⁾
 4000 353 800



4000 353 800



4000 353 801

Inhalt [g]	Gebinde	Typ	Art.-Nr.	UVPV	EUR
125	Tube	T160	4000 353 800	7,50	6,75 ¹⁾
250	Dose	T124N	4000 353 801	11,95	10,75 ¹⁾

¹⁾ Preis per St.



mit Duo-Sprühkopf

Vielweckspray

hochwirksam · mit Langzeit-Korrosionsschutz · hervorragende Kriech- und Netz Wirkung · verdrängt Feuchtigkeit · beseitigt Quietsch- und Klemmgeräusche

Inhalt: 400 ml · Gebinde: Spraydose Duo-Spray
 VE = 12

¹⁾ Preis per St.

8,75 € UVP
6,95¹⁾
 4000 354 009



hautfreundlich

Universalöl

pflegt, schützt und schmiert alle Materialien aus Metall, ölbeständigem Kunststoff, Gummi, Leder und Holz · reinigt, kriecht, konserviert, regeneriert und schützt vor Korrosion und Rost · verharzt nicht, löst Fette, Teer, Schmutz, Klebstoffreste

Gebinde: Spraydose



7,25 € UVP
6,50¹⁾
 4000 354 502



Inhalt	VE	Art.-Nr.	UVPV	EUR
200 ml	12	4000 354 502	7,25	6,50 ¹⁾
400 ml	6	4000 354 504	11,95	10,75 ¹⁾

¹⁾ Preis per St.

4000 354 504



Multifunktionsprodukt

Rostlöser · Schmiermittel · Kontaktspray · Korrosionsschutz · Reiniger

VE = 24

4,55 € UVP
3,95¹⁾
 4000 354 509



4000 354 537

Inhalt	Gebinde	Art.-Nr.	UVPV	EUR
100 ml	Spraydose	4000 354 509	4,55	3,95 ¹⁾
400 ml	Spraydose Smart Straw™	4000 354 537	11,25	9,95 ¹⁾

¹⁾ Preis per St.

temperaturbeständig bis +450 °C
Zinkspray

kathodischer Korrosionsschutz · nach DIN 50976 · schnell trocknend, abriebfest, elektrisch leitfähig, überlackierbar · zur Ausbesserung beschädigter Zinkschichten · silikonfrei

Inhalt: 400 ml · Gebinde: Spraydose
VE = 12

¹⁾ Preis per St.

8,50 € UVP
6,50¹⁾
4000 354 065

für Innen- und Außen
**Straßenmarkierungsfarbe
Traffic Road Marking Paint**

für Markierungen von Parkplätzen, Straßen, Hallen, auf Werksgeländen, Spielfeldern, Rennstrecken, Beschichtungen u.v.m. · Aufbringung mittels Rolle, Pinsel oder Spritzverfahren (Airless geeignet) · sehr abriebfest · schnell trocknend · Farben können geringfügig von den angegebenen RAL-Tönen abweichen

Inhalt: 5 kg ·
Gebinde: Kanister

52,95 € UVP
46,95
4000 349 157



Farbe	RAL	Art.-Nr.	UVPV	EUR
weiß	9016	4000 349 157	52,95	46,95
gelb	1023	4000 349 158	69,95	62,95
blau	5012	4000 349 159	69,95	62,95

NEU

temperaturbeständig bis +250 °C
Zinkspray hell

zum Beschichten und Kaltverzinken von Metall · zum Ausbessern von beschädigten Zinkoberflächen · überlackierbar

Inhalt: 400 ml · Gebinde: Spraydose
VE = 12

¹⁾ Preis per St.

7,95 € UVP
6,95¹⁾
4000 354 066

Nitrouniversalverdünner

zum Verdünnen von vielen Lacken · zum Entfernen von Schmutz-, Fett- und Farbflecken auf Holz- und Steinböden, Glas, Polstern etc.

Inhalt: 1 l ·
Gebinde: Dose
VE = 12

¹⁾ Preis per St.

7,25 € UVP
5,95¹⁾
4000 355 955

Waschbenzin

für alle Entfettungs- und Reinigungsarbeiten, besonders von lackierten und grundierten Teilen einsetzbar

Inhalt: 1 l ·
Gebinde: Dose
VE = 12

¹⁾ Preis per St.

7,75 € UVP
6,75¹⁾
4000 355 945

Colorspray

Buntlackspray auf Acrylharz-Basis · für Innen- und Außenlackierungen · witterungs- und korrosionsbeständig · mit dauerhafter Farbintensität für Metall, Holz, Mauerwerk und die meisten Plastikmaterialien

Inhalt: 400 ml ·
Gebinde: Spraydose
VE = 6

9,25 € UVP
7,95¹⁾
4000 354 206



Farbe	RAL	Art.-Nr.	UVP	EUR
seidenmatt				
klarlack	-	4000 354 206	9,25	7,95 ¹⁾
rapsgelb	1021	4000 354 205	9,25	7,95 ¹⁾
feuerrot	3000	4000 354 200	9,25	7,95 ¹⁾
enzianblau	5010	4000 354 201	9,25	7,95 ¹⁾
moosgrün	6005	4000 354 202	9,25	7,95 ¹⁾
lichtgrau	7035	4000 354 215	9,25	7,95 ¹⁾
tiefschwarz	9005	4000 354 203	9,25	7,95 ¹⁾
reinweiß	9010	4000 354 204	9,25	7,95 ¹⁾
hochglänzend				
klarlack	-	4000 354 213	9,25	7,95 ¹⁾
rapsgelb	1021	4000 354 212	9,25	7,95 ¹⁾
feuerrot	3000	4000 354 207	9,25	7,95 ¹⁾
enzianblau	5010	4000 354 208	9,25	7,95 ¹⁾
moosgrün	6005	4000 354 209	9,25	7,95 ¹⁾
tiefschwarz	9005	4000 354 210	9,25	7,95 ¹⁾
reinweiß	9010	4000 354 211	9,25	7,95 ¹⁾

¹⁾ Preis per St.

GRAMOLIN
NEU
Reinheit 99,9 %
**Universalreiniger
ISOPROPANOL**

milder Reiniger für Oberflächen aller Art · entfernt Fette, Öle als auch ionische Verunreinigungen · zur Reinigung von optischen Bauteilen wie Linsen, Gläser und Objektive ohne Schlieren · zur Entfernung von wasserfester Tinte und Filzstiften von Clip-Boards und Büroausstattungen

Inhalt: 400 ml ·
Gebinde: Spraydose
VE = 12

¹⁾ Preis per St.

8,25 € UVP
6,75¹⁾
4000 349 759

**Industriereiniger
CITRO CLEANER**

kräftvoller Industriereiniger auf Basis natürlicher Orangenterpene · entfernt Verschmutzungen aller Art und löst insbesondere hartnäckige Rückstände wie Harz, Teer, Gummiabrieb, Klebstoff- und Farbreste · angenehmer Orangenduft · trocknet rückstandsfrei ab

Inhalt: 500 ml · Gebinde: Spraydose
VE = 12

¹⁾ Preis per St.

12,25 € UVP
10,95¹⁾
4000 349 205





NEU

mit Dosierbürste

Etikettenlöser

LABEL OFF SUPER + BRUSH

hochwirksam · entfernt selbstklebende Papieretiketten ohne Rückstände · auch einsetzbar in der Lebensmitteltechnik gemäß NSF K3-Zertifizierung (Reg.-Nr. 167337) · auf Kunststoffflächen vorab auf Verträglichkeit prüfen

Inhalt: 250 ml · Gebinde: Spraydose VE = 12

¹⁾ Preis per St.

16,50 € UVPV
14,50¹⁾

8002 902 787



auch für Überkopfarbeiten

Sprühreiniger S

Reiniger und Entfetter für alle Metalle, Glas, Keramik und viele Kunststoffe · verdunstet rückstandsfrei · Überkopfarbeiten durch Spezialventil möglich

Inhalt: 500 ml · Gebinde: Spraydose VE = 12

¹⁾ Preis per St.

8,75 € UVPV
7,25¹⁾

4000 349 547



chlorhaltig

Schimmelvernichter

mit Bleichwirkung · entfernt selbsttätig Schimmel, Pilze, Stockflecken, Bakterien und Algen von Fliesen, Stein, Fugen, Wänden, Holz, Kunststoffen und im gesamten Sanitärbereich

Biozide vorsichtig verwenden. Vor Gebrauch stets Etikett und Produktinformationen lesen. BAuA-Nummer: N-23268

Inhalt: 500 ml · Ausführung: chlorhaltig · Gebinde: Sprühflasche VE = 12

¹⁾ Preis per St.

11,50 € UVPV
9,95¹⁾

4000 355 611



atmungsaktive Beschichtung

Imprägnierspray

bietet eine extrem wasser- und schmutzabweisende, atmungsaktive Abperl-Beschichtung für alle Natur- und Kunstfasern sowie Leder

Gebinde: Spraydose · Inhalt: 500 ml VE = 6

¹⁾ Preis per St.

9,75 € UVPV
8,75¹⁾

4000 354 538



NEU

95 mm Eisschabkante

Eisschaber 2K

entfernt effektiv auch dickere Vereisungen · stabiler, robuster Griff mit rutschfester Weich-Kunststoff-Ummantelung

VE = 21

¹⁾ Preis per St.

3,95 € UVPV
3,25¹⁾

4000 363 000



115 mm Eisschabkante

17,75 € UVPV
15,75¹⁾

4000 363 229



Eisschaber mit Schneebesens 2in1 Teleskop

teleskopierbar von 61 auf bis zu 91 cm Länge · weicher Besen zur kratzerfreien Entfernung von Schnee · Gummi-Abstreiflippe zum Entfernen von Beschlag und Wasserfilmen · rutschfeste Softgriffe

Eisschabkante: 115 mm · Länge: 60 cm · Farbe: schwarz-rot

VE = 14

¹⁾ Preis per St.

8,75 € UVPV
7,75¹⁾

4000 363 209



Winterset

5-teilig · Set-Inhalt: Klarsichttuch, Eiskratzer, Türschloss-Enteiser 50 ml, Frostschutz für die Scheibenwaschanlage bis -60 °C 500 ml, Scheibenenteiser 500 ml

VE = 6

¹⁾ Preis per Set

für Fächerdüsen geeignet



Scheibenreiniger mit Frostschutz

bis ca. -30 °C · gebrauchsfertiger Zusatz für die Scheiben- und Scheinwerferwaschanlage · für Polycarbonatscheiben geeignet · mit Citrusduft

Palettenware (Art.-Nr. 4000 363 207) auf Anfrage.

Inhalt: 5 l · Gebinde: Stapelkanister

11,75 € UVPV
9,95

4000 363 206



Scheibenenteiser

befreit Windschutzscheiben, Außenspiegel und Scheinwerfer bis ca. -30 °C von Raureif und Eis · vermindert Wiedervereisung

Inhalt: 500 ml · Gebinde: Sprühflasche

VE = 12

¹⁾ Preis per St.

2,70 € UVPV
2,30¹⁾

4000 363 208



PROMAT

Schutzbrille Daylight Basic

EN 166 · kratzfeste Polycarbonatscheiben · leichte, beschlagfreie und komfortable Brille

Ausführung: Bügel schwarz, Scheibe klar · Scheibenkennzeichnung: 2C-1.2 nwTec 1 FT 166 FT CE



3,35 € UVP
2,95
4000 370 018

PROMAT

Schutzbrille Daylight Flex

EN 166, EN 170 · hochschlagzähe Polycarbonatscheibe, dauerhaft beschlagfrei

perfekte Anpassung durch Scheibenneigungsverstellung

Ausführung: Bügel grau/dunkelblau, Scheibe klar · Scheibenkennzeichnung: 2C 1.2 1S CE



11,25 € UVP
9,95
4000 370 075

PROMAT

Gehörschutz SAFELINE VI

hoher Dämmwert, trotz geringem Gewicht und schlankem Profil · großer Verstellbereich

EN 352-1 / (SNR) = 28 dB (A) / H-Wert = 29 dB (A) / M-Wert = 26 dB (A) / L-Wert = 19 dB (A)

Kapsel­farbe: schwarz/grün · Gewicht: 210 g



16,25 € UVP
14,50
4000 370 289

PROMAT

Gehörschutz SAFELINE VII

Kapseln aus ABS-Kunststoff · breiter, gepolsterter Drahtbügel · weiche Ohrpolster minimieren den Kopfdruck und Wärmestau und bieten optimalen Tragekomfort

EN 352-1 / (SNR) = 30 dB (A) / H-Wert = 29 dB (A) / M-Wert = 28 dB (A) / L-Wert = 23 dB (A)

Kapsel­farbe: schwarz/gelb · Gewicht: 210 g



21,95 € UVP
19,75
4000 370 408

PROMAT

Gehörschutz SAFELINE VIII

Gehörschutz mit extrem hoher Dämmung · stufenlos verstellbar · weiche breite Dichtungsringe

EN352-1 / (SNR) = 33 dB (A) / H-Wert = 33 dB (A) / M-Wert = 31 dB (A) / L-Wert = 25 dB (A)

Kapsel­farbe: schwarz/rot · Gewicht: 271 g



28,95 € UVP
25,95
4000 370 409

33,95 € UVP
29,95
4000 370 556

PROMAT

Schutzhelm D!-Rock

EN 397 · ABS · 6-Punkt-Textil-Bebänderung · Ratschensystem · Belüftungssystem · inklusive montiertem Kinnriemen · Kopfumfang 53-66 cm



Abb. orange- unterschiedliche Farbvarianten erhältlich

Anwendung:	Farbe	Art.-Nr.	UVP	EUR
	schwarz	4000 370 556	33,95	29,95
	weiß	4000 370 740	33,95	29,95
	blau	4000 370 741	33,95	29,95
	orange	4000 370 742	33,95	29,95
	neongelb	4000 370 744	33,95	29,95

VUNIVET
OPTICAL TECHNOLOGIES

SoftPad
technology

Schutzbrille 5X7010000

Überbrille für eine perfekte Passform auch in Kombination mit Korrektionsbrillen · stabiles Gestell und einstellbare Bügel sowie die SoftPad-Technologie sorgen für einen festen Sitz und besten Tragekomfort

Ausführung: Bügel schwarz, Scheibe klar · Scheibenkennzeichnung: 2C-1.2 U 1 FT K



11,25 € UVP
9,95
4000 370 076

sekur
EKASTU Safety

Atemschutzvollmaske C 701 (Klasse 3)

Maskenkörper und Innenmaske aus hochwertigem hypoallergenem TPR · innovative neuartige Kopfbänderung für mehr Sicherheit und mehr Komfort · spiegel-, verzerrungsfreie und kratzfeste PC-Sichtscheibe · extrem großes „Rundum“-Blickfeld · intelligentes Belüftungssystem, ohne Steuerventile, dadurch werden die Atemwiderstände minimiert und das Beschlagen der Sichtscheibe verhindert · mit Rundgewindeanschluss DIN EN 148-1 · Feuerwehruzulassung

Ausführung: Kl. 3, DIN EN 136, ohne Filter · Größe: Universalgröße



119,- € UVP
105,-
4000 370 829

Zubehör	Art.-Nr.	UVPV	EUR
Mehrbereichskombifilter DIRIN 230 A2 B2 E2 K2-P3R D1, Schutz gegen organische Gase und Dämpfe mit einem Siedepunkt >65 °C, anorganische Gase und Dämpfe, Schwefeldioxid und Ammoniak sowie Partikel giftiger und hochgiftiger Stoffe (P3), mit innovativem BIOSTOP	4000 370 808	24,95	21,95

BioSoft
SUSTAINABLE BIO-BASED TECHNOLOGY
GREEN HEART

Schützt nicht nur das Gehör – Gehörschutzstöpsel auf Biobasis

Gehörschutzstöpsel Mega Bullet Biosoft

EN353-2:2020 · Einweg-Gehörschutzstöpsel · aus biobasiertem Schaumstoff mit BioSoft™-Technologie (biobasierte Materialien aus Nordamerika hergestellt) · tropfenförmig, weich, glatt: geringer Druck für hervorragenden Komfort · bei Lagerung in der Originalverpackung behält BioSoft™ die gleiche Haltbarkeit wie Standard-Ohrstöpsel aus PU-Schaumstoff bei

EN 352-2 / (SNR) = 38 dB (A) / H-Wert = 37 dB (A) / M-Wert = 36 dB (A) / L-Wert = 35 dB (A)

Modell: BSF-1 · Ausführung: 200 Paar/Pack



42,95
4000 370 169

BioSoft™
SUSTAINABLE BIO-BASED TECHNOLOGY



GREEN HEART

Gehörschutzstöpsel Mega Bullet Biosoft

EN353-2:2020 · Einweg-Gehörschutzstöpsel mit Kordel · aus biobasiertem Schaum mit "BioSoft Technology" · niedriger Druck und weich für hervorragenden Komfort · konisch geformt für beste Anpassung an den Gehörgang

EN 352-2 / (SNR) = 38 dB (A) / H-Wert = 37 dB (A) / M-Wert = 36 dB (A) / L-Wert = 35 dB (A)

Modell: BSF-30 ·
Ausführung: 100 Paar/Pack



Schützt nicht nur das Gehör –
Gehörschutzstöpsel auf Biobasis

NEU



48,95

4000 370 170

175,- € UVPV
155,-

4000 370 690



3M

Atemschutzvollmaske 6800 – Serie 6000

EN 136 · Klasse 1 · 400 g · aus hautfreundlichem Silikon · mit integrierter Sprechmembran · Polycarbonat-Sichtscheibe

Lieferung ohne Filter

Ausführung: ohne Filter · Größe: M

3M

Lösemittelmaske 4251+

wartungsfreie Einweg-Halbmaske · 4-Punkt-Kopfbänderung · Doppel-Einatemventil und zwei große Aktivkohlefilter mit Partikelfiltern Ausatmungsventil

Bietet Schutz gegen:

organische Dämpfe (gute Wareneigenschaften und Siedepunkt > 65°C) bis zum 30-fachen des Grenzwertes oder mit einer Konzentration bis zu 1000 ppm für organische Dämpfe, je nachdem welcher Wert niedriger ist, sowie bis zum 10-fachen des Grenzwertes für Partikel · Filterklasse: EN 405:2001 + A1:2009 FFA1P2 R D

Ausführung: einzeln verpackt · Größe: M



29,95 € UVPV
26,95

4000 370 670

3M PELTOR™

Gehörschutz OPTIME™ I

breiter, gepolsterter Kopfbügel aus Federstahl · weiche Polsterung auch bei Dauernutzung sehr bequem

EN 352-1 / (SNR) = 27 dB / H-Wert = 32 dB / M-Wert = 25 dB / L-Wert = 15 dB

Kapselgröße: gelb ·
Gewicht: 180 g



21,95 € UVPV
19,95

4000 370 412

3M

Farbspritzmaske 4255+

4-Punkt-Kopfbänderung · Ausatmungsventil · Einwegmaske

Bietet Schutz gegen:

organische Gase · Dämpfe mit einem Siedepunkt über 65 °C mit einer Konzentration bis zu 5000 ppm oder bis zum 30-fachen des MAK-Wertes, je nachdem welcher Wert niedriger ist · gegen Feinstäube bis zum 10-fachen des Grenzwertes · Filterklasse: EN 405:2001 + A1:2009 FFA2P3RD

Ausführung:
einzeln verpackt



36,95 € UVPV
32,95

4000 370 672

3M PELTOR™

Gehörschutz OPTIME™ II

Anwendung für starke Lärmbelastungen: für die Arbeit mit Baumaschinen, Flughäfen, Landwirtschaft

EN 352-1 und -3 / (SNR) = 31 / H-Wert = 34 dB / M-Wert = 29 dB / L-Wert = 20 dB

Kapselgröße: dunkelgrün · Gewicht: 210 g



26,95 € UVPV
23,95

4000 370 417

3M

Atemschutzhalbmaskenset 6223 – SET – A2P3R

EN 140 · Atemschutz-Masken-Set 6223 M bietet eine komplette Lösung zum Schutz vor Gefahren durch Schadstoffe in Gasen, Dämpfen und Partikeln

Lieferumfang:

- ① 1 x 6200 Halbmaske Größe M
- ② 2 x 6055 Gas- und Kombinationsfilter A2
- ③ 4 x 5935 Partikel-Einlegefilter P3R
- ④ 2 x 501 Filterdeckel

Ausführung: mit Filter · Größe: M



71,95 € UVPV
64,95

4000 370 691

3M PELTOR™

Gehörschutz OPTIME™ III

breiter, gepolsterter Kopfbügel · doppelter Drahtbügel · doppelschalige Kapseln für max. Dämmung

Anwendung für extreme Lärmbelastung: Flughäfen, Bergwerke, Schiffsmaschinenräume

EN 352-1 und -3 / (SNR) = 35 dB / H-Wert = 40 dB / M-Wert = 32 dB / L-Wert = 23 dB

Kapselgröße: schwarz/rot · Gewicht: 285 g



30,95 € UVPV
27,95

4000 370 422



Honeywell

Schutzbrille A800

EN166-FT · Einscheibenbrille · beschlaghemmende FogBan-Beschichtung · weiches, anpassbares Nasenteil · durch das kompakte Design sitzt die A800 auch bei schmaleren Gesichtern komfortabel und sicher · sportliche Optik

Ausführung: Bügel transparent, Scheibe klar ·

Scheibenkennzeichnung: 2C-1,2 B-D 1 F

5,50 € UVPV
4,95
4000 370 097

Honeywell

HOWARD
LEIGHT

Bügelgehörschutz PerCap

mehrere mögliche Tragepositionen bieten Flexibilität · der Bügel ist auf Taschenformat faltbar, die perfekte Lösung bei zeitweisem Aufenthalt im Lärm

EN-352-2:2020 / (SNR) = 30 dB (A) / H-Wert = 32 dB (A) / M-Wert = 27 dB (A) / L-Wert = 25 dB (A)



5,50 € UVPV
4,95
4000 370 316

Honeywell

Chemiehandschuhe FLEXTRIL™ 211

nach **EN 388, EN 374, EN 407** · Kat. III · Material: Nitril mit Mikroschaum auf Nylon-Liner · hoher Schutz gegen Chemikalien · zuverlässige Schnittfestigkeit durch **Schnittschutzlevel A1/A** · für Lebensmittel geeignet · Super Grip-Technologie (SGT) bietet Rutschhemmung, bei Trockenheit und Nässe · ergonomisches Design · kein Schwitzen dank der Honeywell Moisture Dispersion-Technologie

Größe: 9 - 10 · **Länge ca.:** 350 mm · **grün**

VE= 12

¹⁾ Preis per Paar



4X21A

Type A
JKMOPT

EN 407:2020
X1XXXX



7,95 € UVPV
6,95¹⁾
4000 391 298

Bau/Garten	Handwerk	Industrie	Montage/Werkstatt	Lebensmittel	Logistik
	○	●	●	●	

Art.-Nr.: 4000 391 297 - 4000 391 298

☞ = Lieferung per Spedition · VE = Verpackungseinheit · UVPV = Unverbindliche Preisempfehlung der Verbundgruppe

14,95 € UVPV
13,25
4000 370 161

NEU



Honeywell

Schutzbrille Tirade

Einscheiben-Design sorgt für ein weites Sichtfeld · Schaumstoffrahmen bietet einen bequemen, spaltfreien Sitz · indirekte Belüftungskanäle auf dem Schaumstoff und dem Unterrahmen sorgen für hervorragende Staubfilterung · ShieldPlus® Beschichtung reduziert das Beschlagen

Scheibenkennzeichnung: 2C-1,2 1 FT KN

24,95 € UVPV
21,95
4000 370 332



Honeywell

HOWARD
LEIGHT

Kapselgehörschutz VeriShield™ VS120D

dielektrischer Kapselgehörschutz – langlebige verformungsfreie Kopfbügel und Kopfbefestigungen aus Kunststoff für Arbeiten mit Elektrizität · robuste Konstruktion, gegossenes ABS mit innenliegender Schallwandkonstruktion für ein geringes Gewicht

EN 352-1 (SNR) = 32 dB (A) / H-Wert = 35 dB (A) / M-Wert = 29 dB (A) / L-Wert = 22 dB (A)

Kapselfarbe: schwarz · **Gewicht ca.:** 320 g · **Ausführung:** dielektrisch

Honeywell

Chemiehandschuhe FLEXTRIL™ 101

nach **EN 388, EN 374** · Kat. III · Material: Nitril beflockt · hoher Schutz gegen Chemikalien · für Lebensmittel geeignet · Honeywell Super Grip-Technologie (SGT) bietet die benötigte Rutschhemmung, bei Trockenheit und Nässe · ergonomisches Design bietet Unterstützung der Hände sowie hohen Tragekomfort · kein Schwitzen dank der Honeywell Moisture Dispersion-Technologie

Größe: 9 - 10 · **Länge ca.:** 330 mm · **grün**

VE= 12

¹⁾ Preis per Paar



3101X

Type A
AJKOPT

EN 374-5



2,50 € UVPV
2,25¹⁾
4000 391 302

Bau/Garten	Handwerk	Industrie	Montage/Werkstatt	Lebensmittel	Logistik
		●		●	

Art.-Nr.: 4000 391 301 - 4000 391 302



Ansell

Handschuhe HyFlex 11-842

nach EN 388, EN 407 · Kat. III · Material: Spandex / FORTIX™-Nitrilschaum · Träger aus 90% Recyclingnylon · FORTIX™ Technology: bis zu 20% größere Abriebfestigkeit · ZONZ™ Comfort Fit Technology: bessere Atmungsaktivität und Fingerbeweglichkeit · **OekoTex-zertifiziert** · **touchscreenfähig** · lebensmittelgeeignet

Größe: 8 - 10 · Länge ca.: 190-275 mm · schwarz/grün
VE= 12

¹⁾ Preis per Paar



Bau/Garten	Handwerk	Industrie	Montage/Werkstatt	Lebensmittel	Logistik
	○	●	●	●	●

Art.-Nr.: 4000 391 308 - 4000 391 309 - 4000 391 310

5,75 € UVPV
4,95¹⁾
4000 391 310

OX-ON
DESIGNED TO PROTECT

Handschuhe Flexible Advanced 1900

nach EN 388 · EN 407 · Kat. II · Material: Nylon und Elasthan mit **Nitrilschaumbeschichtung** · optimale Flexibilität und Passform sowie einzigartige Atmungsaktivität · **OekoTex-zertifiziert** · mit dem **Sanitized-Verfahren** behandelt, wodurch er sich länger frisch anfühlt und Sie vor Keimen und Schweißgeruch schützt · **touchscreenfähig**

schwarz/hellgrau



Bau/Garten	Handwerk	Industrie	Montage/Werkstatt	Lebensmittel	Logistik
●	●	●	●	●	●

Art.-Nr.: 4000 391 379 - 4000 391 380 - 4000 391 381



3,25 € UVPV
2,85¹⁾
4000 391 381

ASATEX

Feinstrickhandschuh HIT-RC

nach EN 388, EN 407:2020 · Linner aus recyceltem Polyester · **Nitril Mikroschaum beschichtete Handinnenflächen** für sicheren Halt in trockenen und leicht öligen Umgebungen · gewährleistet eine lange Lebensdauer und eine gute Passform · 15er Teilung

Größe: 8 - 10 · grün/schwarz
VE= 12



2,85 € UVPV
2,55
8002 902 692



Bau/Garten	Handwerk	Industrie	Montage/Werkstatt	Lebensmittel	Logistik
	●	●	●		●

Art.-Nr.: 8002 902 697 - 8002 902 698, 8002 902 692

NITRAS SAFETY

Handschuhe Driver

nach EN 388 · EN 407 · Kat. II · Material: **Rindvollleder** · mit Gummizug

Größe: 9 - 11 · grau
VE= 12

¹⁾ Preis per Paar



4,35 € UVPV
3,85¹⁾
4000 371 676



Bau/Garten	Handwerk	Industrie	Montage/Werkstatt	Lebensmittel	Logistik
○	○		○		●

Art.-Nr.: 4000 371 674 - 4000 371 676

leipold
Arbeitsschutz

Handschuhe Solidstar Soft 1463

nach EN 388 · EN 407 · Kat. II · Material: Nylon/Elastan mit Nitril-Schaum-Beschichtung · atmungsaktive Beschichtung · sehr gutes Tastgefühl · weich und strapazierfähig · perfekte Passform · kühlender Effekt durch offenen Handrücken · sowohl für grobe als auch für feine Präzisionsarbeiten geeignet · **Oeko-Tex® zertifiziert**

Größe: 8 - 10 · Länge ca.: 220 mm · grau
VE= 12

¹⁾ Preis per Paar



2,75 € UVPV
2,25¹⁾
4000 391 190



Bau/Garten	Handwerk	Industrie	Montage/Werkstatt	Lebensmittel	Logistik
	○	●	●		●

Art.-Nr.: 4000 391 188 - 4000 391 190

leD

Handschuhe Griffy

nach EN 388 · Kat. II · Material: **Ziegennappaleder** · Interlock-Handrücken · passgerechte Stulpe mit Klettverschluss · **paarweise an SB-Karte**

Größe: 8 - 10 · rot/naturfarben



7,50 € UVPV
6,50
4000 371 103



Bau/Garten	Handwerk	Industrie	Montage/Werkstatt	Lebensmittel	Logistik
○	●	○	●		●

Art.-Nr.: 4000 371 101 - 4000 371 103



Handschuhe LeiKaFlex 1466

nach EN 420:2003+A1:2009 · EN 388:2016 · Kat. II · Material Nylon-Elastan-Feinstrick mit **Mikro-Schaum-Nitrilbeschichtung** · atmungsaktiv · sehr gute und flexible Passform · hervorragend im Tastgefühl und in der Beweglichkeit

Größe: 8 - 10 · grau

VE= 12



4131X

2,45 € UVPV
2,15
4000 391 415



Bau/Garten	Handwerk	Industrie	Montage/Werkstatt	Lebensmittel	Logistik
○	●	●	●	○	●

Art.-Nr.: 4000 391 413 - 4000 391 415



Handschuhe LeiKaFlex 1467

nach EN 420:2003+A1:2009 · EN 388:2016 · EN 407:2004 · Kat. II · Material Nylon-Elastan-Feinstrick mit **Mikro-Schaum-Nitrilbeschichtung und Nitril-Noppen** · atmungsaktiv · hervorragend im Tastgefühl und in der Beweglichkeit · optimale Griffigkeit

Größe: 8 - 10 · grau

VE= 12



4131X



EN 407:2020
X1XXXX

2,75 € UVPV
2,45
4000 391 421



Bau/Garten	Handwerk	Industrie	Montage/Werkstatt	Lebensmittel	Logistik
○	●	●	●	○	●

Art.-Nr.: 4000 391 419 - 4000 391 421



Schnittschutzhandschuhe Cut Advanced 9904

nach EN 388 · Kat. II · Material: HPPE, Polyester, Glasfaser, Elastan mit Nitrilschaumbeschichtung · flexibel und atmungsaktiv · mit Strickbund · Verstärkung zwischen Zeigefinger und Daumen · hervorragende Passform · **Schnittschutzklasse B · OekoTex-zertifiziert** · mit dem Sanitized-Verfahren behandelt, wodurch er sich länger frisch anfühlt und Sie vor Keimen und Schweißgeruch schützt · bis zu 2 Mal bei 40 °C waschbar

schwarz/grün



4X31B



STANDARD
100

1676-254
DTI



6,50 € UVPV
5,75¹⁾
4000 391 374



Bau/Garten	Handwerk	Industrie	Montage/Werkstatt	Lebensmittel	Logistik
●	●	●	●	○	●

Art.-Nr.: 4000 391 372 - 4000 391 374



Schnittschutzhandschuhe Ultra DRY CUT D

nach EN 388, EN 407 · Kat. II · Material: sehr dünner, nahtloser Powerfiber-Faser-Rundstick-Liner (18gg) · **mit 2-facher Nitril-Beschichtung für mehr Grip** · **Schnittschutzlevel D** · angenehmer Tragekomfort und hervorragende Passform · atmungsaktiv · sicherer Griff in trockener, ölig, fettiger und leicht feuchter Umgebung · exzellentes Tastgefühl · flexibel und weich · flüssigkeitsdicht · hohe Abrieb-, Schnitt-, Weiterreißbarkeits- und Durchstichwerte

Größe: 8 - 10 · Länge ca.: 240 mm · blau / schwarz

VE= 12



4X42D



EN 407:2020
X1XXXX



8,50 € UVPV
7,50
4000 391 426

Bau/Garten	Handwerk	Industrie	Montage/Werkstatt	Lebensmittel	Logistik
○	●	●	●	○	●

Art.-Nr.: 4000 391 424 - 4000 391 425 - 4000 391 426



NEU

Schnittschutzhandschuhe Green Cut D

nach EN 388 · EN 407 · Kat. II Material: nahtloser HPPE / Stahlfaser / recyceltes Polyester/Spandex Rundstick-Liner grün · Micro-Nitrilschaumbeschichtung · **Schnittschutzlevel D** · ERGO-FIT Passform · atmungsaktiv · sicherer Griff · Verstärkung zwischen Daumen und Zeigefinger · **touchscreenfähig**

Größe: 8 - 10 · Länge ca.: 240 mm · hellgrün/schwarz

VE= 12



4X43D



EN 407:2020
X1XXXX



8,25 € UVPV
7,25
4000 391 480

Bau/Garten	Handwerk	Industrie	Montage/Werkstatt	Lebensmittel	Logistik
○	●	●	●	○	●

Art.-Nr.: 4000 391 478 - 4000 391 480



Handschuhe Winter Aqua Guard

nach EN 388 · EN 511 · Kat. II · Material: **Träger:** außen: 7G Polyester, innen: 10gg Polyacryl, schwarz · **1. Beschichtung: Latex, vollbeschichtet**, glatt, blau, **2. Beschichtung: Latex**, Handinnenfläche, gesandet, schwarz · sehr flexibel · sehr guter Schutz in nass-kalter Umgebung · **Kälteschutz bis max. -30 °C** · sehr gute Griffsicherheit im Trocken- sowie Nassbereich durch die gesandete Latexbeschichtung

Größe: 8 - 11 · Länge ca.: 240 mm · schwarz/blau

VE= 12

¹⁾ Preis per Paar



3222X



X31



5,95 € UVPV
5,25¹⁾
8000 140 394

Bau/Garten	Handwerk	Industrie	Montage/Werkstatt	Lebensmittel	Logistik
●	●	●	●	○	●

Art.-Nr.: 8000 140 392 - 8000 140 395



Kälteschutzhandschuhe Eco Winter

nach EN 388 · Kat. II · Material: 100% Polyester · Beschichtung: Latex geschrumpft · nahtloser Grobstrick (7gg) · innen angeraut für gute Isolation · flexible und wasserabweisende Beschichtung auf der Innenhand · hohe Griff- und Rutschsicherheit

Größe: 9 - 11 · schwarz/orange

VE= 12

¹⁾ Preis per Paar



1,45 € UVPV
1,25¹⁾
4000 391 059

Bau/Garten	Handwerk	Industrie	Montage/Werkstatt	Lebensmittel	Logistik
●	○	○	○	○	○

Art.-Nr.: 4000 391 059 - 4000 391 061



Kälteschutzhandschuhe Winter Blocker

nach EN 388 · EN 511 · Kat. II · Material: Baumwoll-Schlingengewebe · gelbe Signalfarbe mit blauer, aufgerauter Latexbeschichtung

Größe: 9 - 10 · Länge ca.: 240 mm · neongelb/blau

VE= 12

¹⁾ Preis per Paar

3,25 € UVPV
2,85¹⁾
4000 371 550



Bau/Garten	Handwerk	Industrie	Montage/Werkstatt	Lebensmittel	Logistik
●	●	○	○	○	●

Art.-Nr.: 4000 371 550 - 4000 371 551

Ansell

Einweghandschuhe TouchNTuff® 92-600

nach EN 374 · Kat. III · AQL: 1,5 · Material: Nitril · glatt · puderfrei · mit Rollrand · hohe Durchstichfestigkeit · frei von Latexproteinen · sicherer Nass- und Trockengriff · für Spezialanwendungen geeignet · silikonfrei · antistatisch gem. EN 1149-1, 1149-3 und 1149-5 · Schutz vor anwendungsfertigen Pflanzenschutzmitteln gem. ISO 18889

Größe: 6,5-7, 7,5-8, 8,5-9, 9,5-10 · Länge ca.: 240 mm · Stärke ca.: 0,12 mm · grün

¹⁾ Preis per Box



25,95 € UVPV
22,95¹⁾
4000 371 461



Bau/Garten	Handwerk	Industrie	Montage/Werkstatt	Lebensmittel	Logistik
○	○	●	○	●	○

Art.-Nr.: 4000 371 458 - 4000 371 461

7,95 € UVPV
6,95
8000 809 109



Chemiehandschuhe Green Barrier Grip

nach EN 388 · EN 374 · Kat. III · Material: Baumwoll-Trikot · doppelte Nitrilbeschichtung:

1. Beschichtung: vollbeschichtet, glatt, grün ·
2. Beschichtung: teilbeschichtet, gesandet, schwarz · sehr guter Trocken- und Ölgriff · Schutz gegen Mikroorganismen und Bakterien · lebensmittelgeeignet

Größe: 9 - 10 · Länge ca.: 320 mm · grün/schwarz
VE= 12

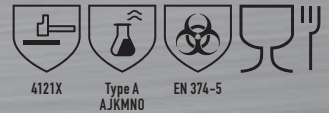

Bau/Garten	Handwerk	Industrie	Montage/Werkstatt	Lebensmittel	Logistik
○	○	●	●	●	○

Art.-Nr.: 8000 809 112 - 8000 809 109



Schweißerhandschuhe

nach EN 388 · EN 407 · EN 12477 (09.2005) Ausführung A/B · Material: Qualitäts-Rindspaltleder · durchgehende Doppelnähte · weiches Baumwollfutter · 3-fache Kevlar® Nähte bieten mehr Nahtstärke und Schutz · gerader Daumen, mit verstärktem Daumenband · besonders geeignet für MIG-Schweißen · TÜV (TÜV Rheinland) geprüft: 60400826-002

Kevlar® ist ein registrierter Markenname von E. I. DuPont Co. Z. b

Größe: L (9), XL (9,5) · Länge ca.: 340 mm · Material: Rindspaltleder · braun

VE= 5

¹⁾ Preis per Paar



11,75 € UVPV
10,50¹⁾
4702 005 005

Bau/Garten	Handwerk	Industrie	Montage/Werkstatt	Lebensmittel	Logistik
○	●	●	●	○	○

Art.-Nr.: 4702 005 004 - 4702 005 005



Handschutz

hochhitze-fester Handschutz · Material: Rindspaltleder mit Glasfaser · Kevlar® für extra Hitzeschutz

Nur in Verbindung mit einem zertifizierten Schweißerhandschuh verwenden!

Kevlar® ist ein registrierter Markenname von E. I. DuPont Co. Z. b

Länge ca.: 20 cm · Breite ca.: 15 cm · silber

10,25 € UVPV
8,95
4702 005 040



Bau/Garten	Handwerk	Industrie	Montage/Werkstatt	Lebensmittel	Logistik
○	●	●	●	○	○

ELTEN**Forstsicherheitsstiefel Arborist GTX**

nach EN ISO 17249 · S3 SRC CI Klasse 2 ·

Stahlkappe · Obermaterial: Waterproof-Rindleder · Futtermaterial: GORE-TEX Performance Comfort Footwear · antistatische Softvlies-Brandsohle

Größe: 40 - 46 · schwarz



Art.-Nr.: 8000 029 255 - 8000 029 261

185,- € UVPV
165,-
8000 029 255**TERRAX**
WORKWEAR**Thermohemd Terrax Workwear**

100% Polyester · mit Frontreißverschluss, zwei Einschubtaschen und zwei aufgesetzte Brusttaschen

Größe: M, L, XL, XXL, XXXL · schwarz/limette

30,95 € UVPV
26,95
4000 379 490

Art.-Nr.: 4000 379 490 - 4000 379 494

101,95 € UVPV
89,95
4300 700 609**PUMA**
SAFETY
IMPULSE.FOAM®
ANTI-FATIGUE TECHNOLOGY**Sicherheitsschuh****Velocity 2.0 Blue Low**nach DIN EN ISO 20345:2022 · S1P ESD HRO SRC · Obermaterial: widerstandsfähige Mikrofaser · **Fiberglaskappe** und metallfreier, flexibler FAP-Durchtrittschutz · Schnellschnür-System · Sohle: bis 300°C hitzebeständige Gummiluftaufsohle · **metallfrei** · nach DGUV 112-191 · Weite 11

Größe: 39 - 48 · blau

Art.-Nr.: 4300 700 609 - 4300 700 618

**TERRAX**
WORKWEAR**Bundhose Terrax Workwear**

65% Polyester / 35% Baumwolle

Größe: 48, 50, 52, 54, 56, 58 · schwarz/limette

TOP
SELLER34,95 € UVPV
30,95
4000 379 300

Art.-Nr.: 4000 379 300 - 4000 379 305

BAAK
unbox your nature**Sicherheitsschuh Sky**nach DIN EN ISO 20345 · S1P SRC ESD · leichter Sicherheits-Hallux-Halbschuh mit hervorragender Passform und partiell **dehnfähigem Hallux-Bereich** · 100% metallfrei · **Baak® go&relax-System** · antibakteriell · EVA/Nitril-Sohle mit Baak-Flexzone · nicht kreidend · besonders rutschhemmend · **DGUV 112-191** · textiler, flexibler Durchtrittschutz · Weite 11

Größe: 40 - 46 · blau

Art.-Nr.: 8002 360 382 - 8002 360 388

84,95 € UVPV
75,95
8002 360 382**TERRAX**
WORKWEAR**Herren Fleecejacke**

100% Polyester · leichte Fleecejacke mit Stehkragen · zwei Einschubtaschen · Details in Kontrastfarbe

Größe: M, L, XL, XXL · schwarz/limette

19,95 € UVPV
17,95
4000 379 415

Art.-Nr.: 4000 379 415 - 4000 379 418

NITRAS
SAFETY**Sicherheitsstiefel POWER STEP MID+**nach EN ISO 20345 · S3 HI HRO · **Zehenkappe aus Stahl** · durchstichhemmende Zwischensohle aus Stahl · bestmögliche Rutschhemmung (SRC) · zusätzliche Überkappe · nach **DGUV 112-191** · Weite 11

Größe: 40 - 46 · schwarz

Art.-Nr.: 8000 469 824 - 8000 469 830

64,95 € UVPV
57,95
8000 469 824**TERRAX**
WORKWEAR**Softshellhose Terrax Workwear**

100% Polyester · für optimale Bewegungsfreiheit mit praktischen Taschen und reflektierenden Details

Größe: 48, 50, 52, 54, 56, 58, 60 · schwarz/limette

38,95 € UVPV
34,95
4000 379 470

Art.-Nr.: 4000 379 470 - 4000 379 476



Kombipilotenjacke 4 in 1 KIRKENES / ROGNAN

Obermaterial: 60% Baumwolle / 40% Polyester, ca. 250 g/m²,
Futter: 100% Polyester, Faserpelz: 100% Polyester ·
Beschichtung ermöglicht Reinigung und
Maschinen-
wäsche bei 40 °C

Größe: M, L, XL, XXL

33,95 € UVPV
29,95
4000 377 835



Art.-Nr.: 4000 377 835 - 4000 377 838
Farbe: schwarz/grau

8000 143 317 - 8000 143 320
marine



34,95 € UVPV
30,95
8000 143 236



Pilotjacke RONDANE

Obermaterial: 60% Baumwolle / 40% Polyester, ca. 250 g/m² · Futter: 100% Polyester · Faserpelz: 100% Polyester · 4-in-1 Funktion · Kragen und Ärmel abnehmbar, Webpelz-Futter herausnehmbar

Größe: M, L, XL, XXL, XXXL · schwarz

Art.-Nr.: 8000 143 236 - 8000 143 240



Pilotjacke VEGA / ASKIM

Obermaterial: 60% Baumwolle / 40% Polyester, ca. 250 g/m² · Futter: 100% Polyester · Faserpelz: 100% Polyester · 4-in-1 Funktion · Kragen und Ärmel abnehmbar, Webpelz-Futter herausnehmbar

Größe: M, L, XL, XXL, XXXL



32,95 € UVPV
28,95
8000 143 252

Art.-Nr.: 8000 143 252 - 8000 143 256
Farbe: marine/royal

8000 143 285 - 8000 143 289
schwarz/grau



Winterstiefel

Nylonschaft mit wasserdichtem PVC-Fuß ·
wasser- und fleckenabweisend ·
mit Webpelzfutter · griffige Profisohle ·
mit Klettverschluss

Größe: 38 - 46 · schwarz

68,95 € UVPV
58,95
4000 373 988



Art.-Nr.: 4000 373 988 - 4000 373 996



Winterschnürstiefel Bernd

Nylonschaft mit wasserdichtem PVC-Fuß ·
zusätzlich wasserabweisende Veredelung ·
festes Warmfutter · rutschhemmende, zwei-
farbige Laufsohle · kälteresistent bis -30 °C

Größe: 40 - 47 · braun/schwarz

65,95 € UVPV
56,95
4000 374 930



Art.-Nr.: 4000 374 930 - 4000 374 937

21,95 € UVPV
19,75
8003 663 779



NEU

Funktionsunterwäscheset SEIWA

Obermaterial: 90% Polyester/10% Elasthan, ca. 230 g/m² ·
besonders wärmeisolierend, feuchtigkeitstransportierend und
atmungsaktiv · angenehmes Tragegefühl · Rundhalsausschnitt ·
Hose mit elastische Taille und seitlichem Eingriff · extraflache
Nähte · Set aus Langarm-Hemd und Lang-Hose

Größe: M, L, XL, XXL · grau

Art.-Nr.: 8003 663 779 - 8003 663 778 - 8003 663 781 - 8003 663 775



Setpreis



Warnweste 7118

EN ISO 13688/EN ISO 20471 KI. 2/EN 1149 ·
100% Polyester · 120 g/qm · mit Carbon-Faden ·
zwei umlaufende Reflexstreifen · mit Schulterreflex-
flexstreifen für besonders gute Sichtbarkeit ·
mit Reißverschluss · D-Ring · zwei Seitentaschen ·
Smartphone-, Stift- und ID-Tasche
auf der Brust, praktische Schlaufe für z. B. Mobil-
telefone oder Taschenlampen

Größe: M, L, XL, XXL



EN ISO 20471



EN 1149-5

8,25 € UVPV
7,25
8003 548 036



Art.-Nr.: 8003 548 036 - 8003 548 035 - 8003 548 038 - 8003 548 032 -
8003 548 043 - 8003 548 042 - 8003 548 045 - 8003 548 039



Warnschutz-Pilotjacke HASSO

EN ISO 20471 Klasse 3 (Weste separat Klasse 2), EN 343 Klasse 3/1, EN ISO 13688 · Obermaterial: 100% Polyester, Oxford, PU-beschichtet · **Wassersäule: 2.000 mm** · Wattierung: 100% Polyester · Futter: 100% Polyester · Material ist wind- und wasserdicht · Nähte geschweißt · Ärmel abnehmbar (separat als Weste zu tragen) · Kapuze im Kragen integriert

Größe: M, L, XL, XXL · fluoreszierend gelb/marine



EN ISO 20471 EN 343

37,95 € UVPV
33,95

8000 143 109

Art.-Nr.: 8000 143 109 - 8000 143 112



Wetter-, Flamm- und Warnschutzjacke

EN ISO 13688 · EN 1149-5 · EN ISO 14116 · EN 13034 Type PB (6) · EN 343 · EN14058 · EN ISO 20471 KL. 3 · 98% Polyester / 2% Carbon

Größe: M, L, XL, XXL, XXXL · gelb/blau



EN ISO 20471 EN 343 EN 14058



EN 407 EN 1149-5 EN 13034 Typ 6

175,- € UVPV
155,-

4000 380 290

Art.-Nr.: 4000 380 290 - 4000 380 294



Winter-Warnschutzsoftshelljacke

EN ISO 13688:2013, EN ISO 20471:2013 Kl. 2 · Material: 96% Polyester / 4% Elastan · atmungsaktiv · Steppfutter mit 50 g/m² Winterfütterung · wind- und wasserdichtes Material · segmentierter Reflexstreifen · 2 wasserdichte Brusttaschen mit Reißverschluss · 2 wasserdichte Seitentaschen · 1 Innentasche · abtrennbare gefütterte Kapuze · Wassersäule 8000 mm · Atmungsaktivität: 800g/m²/24h

Größe: M, L, XL, XXL, XXXL · gelb-schwarz



EN ISO 20471

80,95 € UVPV
71,95

4000 379 450

Art.-Nr.: 4000 379 450 - 4000 379 454



Warnweste Prevent® Trendline

EN ISO 20471 Kl. 2 · Softshell 100% Polyester · mit Reißverschluss, segmentierter Reflexstreifen, Schulterreflexstreifen

Größe: M, L, XL, XXL · gelb



EN ISO 20471

46,95 € UVPV
41,95

4000 380 380

Art.-Nr.: 4000 380 380 - 4000 380 383



Warnschutz-Regenjacke

EN 20471 Klasse 3, EN 343 · Obermaterial: 100% Polyester mit PU-Beschichtung · wind- und wasserdicht · Kapuze im Kragen

Größe: M, L, XL, XXL · gelb



EN ISO 20471 EN 343

25,95 € UVPV
22,95

4000 380 125

Art.-Nr.: 4000 380 125 - 4000 380 128



Winter-Warnschutz-Softshelljacke Melvin / Lukas

EN ISO 20471 Kl. 3 · EN ISO 13688 · Obermaterial: 100% Polyester, 3-Lagenlaminat (Softshell), Futter: 100% Polyester · **Atmungsaktivität: 1000 g/m²/24 h** · Wassersäule: 5000 mm · Futter: 100% Polyester · Softshell-Material ist **wind- und wasserdicht**, sowie **atmungsaktiv** durch 3-Lagenlaminat

Größe: M, L, XL, XXL



EN ISO 20471

95,95 € UVPV
85,95

4000 378 430

Art.-Nr.: 4000 378 430 - 4000 378 433, 4000 378 435 - 4000 378 438



Schweißerschutz-Jacke

STEERSOtuff®

diese **STEERSOtuff®** Schweißerschutzjacke trägt den **state of the art design** und hat die Industriestandard gesetzt · alle Spannungspunkte sind genietet oder mit 2 Schichten Leder verstärkt · alle Nieten und Druckknöpfe sind zur Sicherheit stromisoliert · mit 5-fach **Kevlar®** vernäht

Geprüft und zertifiziert durch TÜV (TÜV Rheinland) nach EN ISO 11611:2015 Kl. 2/A1+A2

Certificate TÜV (TÜV Rheinland): TÜV BP 60126846 0001
Test report TÜV (TÜV Rheinland): 21285003 001

145,- € UVPV
129,-

4702 005 020

Art.-Nr.: 4702 005 020 - 4702 005 024



EN ISO 11611:2015 Klasse 2 A1, A2

ELTEN**NEU**

Schweißerstiefel CARL II
nach DIN EN ISO 20349-1 ·
S3 SRC HIHRO Fe Al · Form C ·
Obermaterial: Rindleder, feuer-
resistent · hitzebeständige Nähte
aus Nomex® Garn · Schnellver-
schluss · Schutzmanschette ·
Lederfutter · **Stahlkappe** ·
DGUV 112-191 Zertifizierung

Größe: 40 - 47 ·
schwarz - W.-Nr. 64471



Art.-Nr.: 8003 585 274 - 8003 585 281



91,95 € UVPV

81,95

8003 585 274

albatros

Sicherheitsschuh
TARAVAL Blue GH Low
nach DIN EN ISO 20345:2022 ·
S3L ESD SR · Fiberglaskappe ·
atmungsaktives Funktions-
futter · rutschfeste DUO-PU und
TPU Laufsohle · **metallfrei**

Größe: 36 - 42 ·
schwarz-blau



Art.-Nr.: 4300 701 070 - 4300 701 076

NEU

69,95 € UVPV

62,95

4300 701 070

Erste-Hilfe-Tasche
Füllung nach DIN 13157 · die Produkte stecken in
durchsichtigen Kunststoffhüllen, um einen guten Überblick zu ermöglichen ·
Platz für Produkte nach eigener Wahl · mit Reißverschluss

**61,95**

76,95 € UVPV

4000 386 471

**Erste-Hilfe-Tasche**

Füllung nach DIN 13157 · die Produkte stecken in
durchsichtigen Kunststoffhüllen, um einen guten Überblick zu ermöglichen ·
Platz für Produkte nach eigener Wahl · mit Reißverschluss

SCHINGEN
PROTECTING LIFE**NEU**

Erste Hilfe Koffer DYNAMIC-GLOW
Art.-Nr. 4000 386 070 Füllung nach DIN 13157
Art.-Nr. 4000 386 071 Füllung nach DIN 13169

mobil und stationär einsetzbar · schlagfeste
Kofferschale aus ABS-Kunststoff · inkl. Wand-
halterung mit 90°-Stopp-Arretierung · **leuchtet
ohne Strom dank PERMOLIGHT,**
dadurch jederzeit sichtbar

B x H x T ca. mm: 287 x 275 x 152



109,- € UVPV

97,95

4000 386 070

SCHINGEN
PROTECTING LIFE

Verbandschrank
HEIDELBERG City Style

Füllung nach DIN 13157 · zusätzliche Beatmungs-
maske · aus Stahlblech · Sicherheitsschloss ·
2 Schlüssel · klappbares Ablageblech ·
1 Einlegeboden

Ausführung: abschließbar · geeignete Füllung:
befüllt nach DIN 13157-2021 hochwertige
Verbandstoff-Füllung · B x H x T ca. mm:
302 x 362 x 140



109,- € UVPV

97,95

4000 386 108

**MAS**
Safety. Made in Germany**Auffanggurt MAS10**

EN 361 · ein Gurt der einfachen Ausführung mit einer Auffangöse im Schulterbereich
Anwendungsbereiche: für alle Arbeiten geeignet, bei denen eine Absicherung
durch die Auffangöse ausreichend ist

für Kleidergröße: 1 (48-56) · Gewicht: 1,1 kg



50,95 € UVPV

45,95

4000 385 010

MAS
Safety. Made in Germany**Sicherheitskoffer**

EN 363 · bestehend aus: Auffanggurt MAS 90, Anschlag-Verbindungsband B2 -
2 m lang und mitlaufendem Auffangergerät SK 12 - 15 m · Stahlblechkoffer

**Dieses Produkt ist für die vertikale und horizontale Anwendung
mit einer zu erwartenden Beanspruchung durch einen Sturz über
die Kante geprüft und zugelassen.**

Inhalt: 4-teilig



259,- € UVPV

235,-

8000 029 426

MAS
Safety. Made in Germany**Absturzsicherungsset Bau**

EN 363 · bestehend aus Auffanggurt MAS 63 Var. S "Comfort pro" nach
EN 361 + 358 · Höhensicherungsgerät 1,8 m nach DIN-EN 360, ACB · Bergsteiger-
haken BS 15 · Bandfalldämpfer-Verbindungsstück Typ Tyger Twin nach DIN-EN 354
+ 355 · mitlaufendes Auffangergerät 15 m MAS SK 12 · Lieferung im Rucksack

639,- € UVPV

579,-

4000 385 086



plum

Augenspülstation QuickSafe Solo
gefüllt mit 1 x 500 ml Augenspülung 0,9%
und 1 x Pflasterspender Quickfix Elastic

Inhalt: 0,5 l + Pflasterrefill

NEU

71,95 € UVPV
64,95
4000 386 464



29,95 € UVPV
26,95
4000 386 412



plum

Pflasterspender QuickFix Elastic and water resistant
Pflasterspender

QuickFix 1

Lieferumfang: Pflasterspender, je 1 Nachfüllpack mit 45 Stück **Pflasterstrips elastisch und wasserfest**, Befestigungsmaterial, Schlüssel für Diebstahlschutz
Farbe: grün · Inhalt: 90 St. Pflasterrefills · B x H x T ca. mm: 230 x 135 x 32

plum



QuickSafe Box Basic
für Augenspülung und kleinere Schnittverletzungen · **staubgeschützt**

Inhalt: befüllt · Material: Kunststoff · Ausführung: staubgeschützt

125,- € UVPV
109,-
4000 386 425



Seifenspender VARIOMAT ECO

für 1- und 2-l-Varioflaschen · absolut hygienisches System, da Produkt nicht mit Spender in Berührung kommt · robuste Ausführung
Höhe inkl. Bügel ca. 351 mm

Farbe: weiß · H x B x T ca. mm: 351 x 126 x 130



70,95 € UVPV
62,95
4707 010 009

plum



QuickSafe Box Complete
für Augenspülung, Wundversorgung, kleinere Schnittverletzungen und Verbrennungen · **staubgeschützt**

Inhalt: befüllt · Material: Kunststoff · Ausführung: staubgeschützt

149,- € UVPV
129,-
4000 386 426



PROMAT

Desinfektions- und Seifenspender

manueller Seifen- und Händedesinfektionsmittelspender · frei befüllbar · für alle 1-l-Euroflaschen geeignet

Lieferumfang: Spender + Leerflasche

Befüllung ist nicht im Lieferumfang enthalten!

Inhalt: 1 l · Material: ABS · H x B x T ca. mm: 165 x 95 x 290

29,95 € UVP
26,95
4000 386 541



Befüllung nicht im Lieferumfang enthalten

229,- € UVPV
205,-
4000 387 001



Augendusche ClassicLine

integrierter automatischer Mengenregulator und Rückflussverhinderer · selbständig öffnende Staubabdeckkappe · erfüllt DIN 15154-2

Montage: Wand-/Tischmontage · Anschluss: 1/2 IG "

Ausführung	Art.-Nr.	UVPV	EUR
mit einem Brausekopf	4000 387 001	229,-	205,-
mit einem Brausekopf 45°	4000 387 002	275,-	245,-
mit zwei Brauseköpfen 45°	4000 387 003	305,-	269,-



4000 387 001



4000 387 002



4000 387 003

PROMAT

Hautschutzcreme

gegen wechselnde Arbeitsstoffe · silikonfrei · parfümiert · zum Schutz der Haut beim Umgang mit wässrigen oder öligen Arbeitsstoffen, kann auch unter Schutzhandschuhen benutzt werden

Gebinde: Flasche · Inhalt: 250 ml · Ausführung: silikonfrei, parfümiert



5,25 € UVP
4,50
4000 386 560



PROMAT

Hautreiniger

milde Waschlotion für Haut und Haare · milde Reinigungskraft · biologisch abbaubare Tenside · Reinigungsgrad: 1

Gebinde: Varioflasche · Inhalt: 2 l · passend für: 4707 010 009



8,95 € UVP
7,95
4000 386 566



PROMAT

Handreiniger Power

fließfähige Handwaschpaste mit Naturreibemittel · sehr starke Reinigungskraft · Reinigungsgrad: 3

Gebinde: Varioflasche · Inhalt: 2 l · passend für: 4707 010 009



10,50 € UVP
9,25
4000 386 568



9000 474 000



9000 474 002

21,95 € UVP
19,50
9000 474 000

SCRUBS

Handreinigungstuch Scrubs

hocheffiziente Reinigungstücher für Hände, Werkzeuge und Maschinenteile · entfernt problemlos schwere Fette, Schmiermittel, Klebstoffe, Öle, Teer, Bitumen, Tinte, Farbe, Ton, Kohlenstaub, Graphit, Grasflecken, Wachs und vieles mehr, ohne Wasser zu verwenden

Inhalt: 72 St. · Tuchgröße: 26,7 x 31,1 cm

Gebinde	Art.-Nr.	UVPV	EUR
Eimer	9000 474 000	21,95	19,50
Nachfüllpackung	9000 474 002	14,95	13,25



44,95 € UVPV
39,95¹⁾
9000 469 255

TORK

Think ahead.

Putztuch TORK 500137

Leichte Mehrzweck Reinigungstücher

Einsatzgebiete: Industrie, Werkstätten · sind für die meisten Lösungsmittel geeignet · können feucht oder trocken verwendet werden · dank des weichen Designs aus Vliesmaterial auch für schwer zugängliche Stellen geeignet

Ausführung: 1-lagig · Farbe: weiß · Gebinde: Rolle · Inhalt: 400 Tücher · L x B ca. mm: 333 x 264

¹⁾ Preis per Rolle



PROMAT

Putztuch WK 20

Tissue-Qualität · 100 % Recycling-Papier · besonders saugstark

Ausführung: 2-lagig, volumengeprägt · Farbe: blau · passend für: 9000 469 003, 9000 469 206, 9000 469 004, 9000 469 207 · Gebinde: Rolle · Inhalt: 500 Tücher · L x B ca. mm: 380 x 360

VE = 2

¹⁾ Preis per Rolle



19,95 € UVP
17,95¹⁾
9000 469 240



PROMAT

Putztuch WK 30

Tissue-Qualität · 100 % Recycling-Papier · besonders saugstark

Ausführung: 3-lagig, volumengeprägt · Farbe: blau · passend für: 9000 469 003, 9000 469 206, 9000 469 004, 9000 469 207 · Gebinde: Rolle · Inhalt: 500 Tücher · L x B ca. mm: 360 x 380

VE = 2

¹⁾ Preis per Rolle



22,95 € UVP
19,95¹⁾
9000 469 241



Hängeschrank

stabile Stahlblechkonstruktion, pulverbeschichtet · Türen aus Vollblech, abschließbar mit Zylinderschloss · Fachboden höhenverstellbar, Tragfähigkeit 15 kg

H x B x T mm: 600 x 800 x 300



9000 453 660

Lieferung ohne Inhalt bzw. Zubehör

209,- € UVPV
185,-
9000 453 660



9000 453 661

Farbe	Art.-Nr.	UVPV	EUR
lichtgrau, RAL 7035/lichtgrau, RAL 7035	9000 453 660	209,-	185,-
lichtgrau, RAL 7035/enzianblau, RAL 5010	9000 453 661	209,-	185,-

Schließfachschrank

robuste Stahlblechkonstruktion, pulverbeschichtet · Vollblechtür abschließbar mit Zylinderschloss mit 2 Schlüsseln · inklusive Verschraubungsmaterial für eine Reihen- und Stapelverbindung

Korpus: lichtgrau, RAL 7035

NEU
76,95 € UVPV
68,95
9000 453 670



9000 453 670 + 9000 453 672



9000 453 671 + 9000 453 673

H x B x T [mm]	Türen	Art.-Nr.	UVPV	EUR
450 x 450 x 450	lichtgrau, RAL 7035	9000 453 670	76,95	68,95
450 x 450 x 450	enzianblau, RAL 5010	9000 453 671	76,95	68,95
350 x 400 x 450	lichtgrau, RAL 7035	9000 453 672	62,95	55,95
350 x 400 x 450	enzianblau, RAL 5010	9000 453 673	62,95	55,95

Schubladenschrank BK 600

Stahlblechkonstruktion · Schubladen mit Einfachauszügen 90% ausziehbar, Tragfähigkeit 80 kg · Innenmaße B 520 x T 535 mm · Zentralverschluss mit Zylinderschloss

Anzahl Schubladen x Höhe: 2 x 100, 2 x 140, 1 x 190 mm ·

H x B x T mm: 800 x 600 x 600 · Gehäuse/Schubladen RAL: lichtgrau, RAL 7035/enzianblau, RAL 5010



479,- € UVPV
429,-
9000 427 001



H 800 mm, 5 Schubladen 2 x H 100, 2 x H 140, 1 x H 190 mm

☛ = Lieferung per Spedition · VE = Verpackungseinheit · UVPV = Unverbindliche Preisempfehlung der Verbundgruppe

EICHNER

Werkstattplaner

Kunststoff Polypropylen grau · für 6 bis 30 Auftragstaschen oder Belege DIN A4 · mit Ablagefach, Tafeln beliebig aneinander ansetzbar · Einstecktiefe 210 mm · Sichtrand 96 mm · Lieferung inkl. Befestigungsmaterial

Farbe: grau

129,- € UVPV
115,-
9000 451 206



Lieferung ohne Inhalt bzw. Zubehör

H x B x T [mm]	Ausstattung	Ausführung	Art.-Nr.	UVPV	EUR
900 x 315 x 76	6 Schienen	1-reihig	9000 451 206	129,-	115,-
1282 x 315 x 76	10 Schienen	1-reihig	9000 451 207	159,-	139,-
900 x 554 x 76	6 Schienen	2-reihig	9000 451 209	209,-	185,-
1282 x 554 x 76	10 Schienen	2-reihig	9000 451 210	275,-	245,-
1757 x 554 x 76	15 Schienen	2-reihig	9000 451 211	299,-	269,-

EICHNER

Auftragstasche

DIN A4 · mit Klettverschluss, Aufhängekordel und Klarsichttasche auf der Vorderseite

VE = 10

¹⁾ Preis per St.



4,95 € UVPV
4,45¹⁾
9000 451 236

Farbe	Art.-Nr.	UVPV	EUR
blau	9000 451 236	4,95	4,45 ¹⁾
rot	9000 451 237	4,95	4,45 ¹⁾
schwarz	9000 451 238	4,95	4,45 ¹⁾

¹⁾ Preis per St.

Tragfähigkeit 800 kg

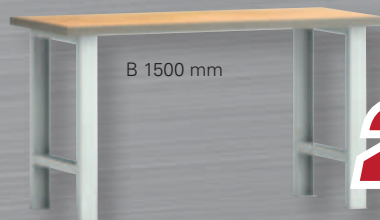

B 1500 mm

325,- € UVPV
289,-
9000 425 450



B 2000 mm



Werkbank

U-Profilstahlrohr 80 x 40 mm · 40 mm Buche-Multiplexplatte · **Tragfähigkeit max. 800 kg** · bei gleichmäßig verteilter statischer Flächenlast · zerlegte Anlieferung

Gestell: lichtgrau, RAL 7035



B x T x H [mm]	Art.-Nr.	UVPV	EUR
1500 x 700 x 840	9000 425 450	325,-	289,-
2000 x 700 x 840	9000 425 451	369,-	329,-

25,95 € UVPV
22,95
 9000 452 300



Lieferung ohne Inhalt bzw. Zubehör

COBA
 europe

Antirutschmatte

hält unverrückbar auf nahezu allen Materialien · zuschneidbar · waschbar bis 60 °C · gute Beständigkeit gegenüber Öl, Benzin, Säuren und Laugen

Länge: 1200 mm · Breite: 600 mm · Stärke: 4 mm

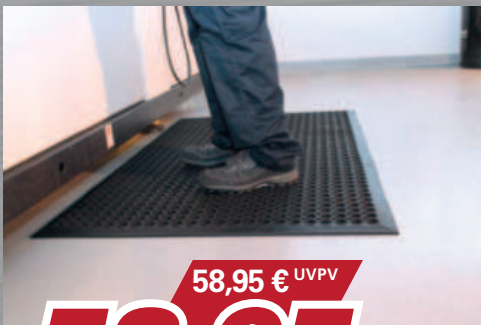

58,95 € UVPV
52,95
 9000 452 317

COBA
 europe

Arbeitsplatzbodenbelag

trockene Steharbeitsplätze · SBR-Gummi · von - 20 °C bis +130 °C einsetzbar · Stärke 10 mm · Rutschhemmung R10 nach EN 13552

Ausführung: Fertigmatte · Farbe: schwarz · L x B mm: 1500 x 900

Tragfähigkeit 1300kg

Grund- und Anbauregal
 Lieferung ohne Inhalt
 bzw. Zubehör



SCHULTE
 Lagertechnik

Steckregal

verzinkt · Steckmontage mit vormontierten verzinkten Rahmen · Fachböden H 25 mm, verstellbar im 25-mm-Raster · Tragfähigkeit pro Fachboden 150 kg · Feldlast 1300 kg (bei gleichmäßig verteilter Last)

Regalaußenmaße: Breite Grundregal + 60 mm, Anbauregal + 6 mm, Tiefe + 36 mm

Sicherheitshinweis: Regale mit einem Höhen-/Tiefenverhältnis ≥ 4:1 müssen durch geeignete Wand- oder Fußbefestigungen gegen Kippen gesichert werden.

189,- € UVPV
169,-
 9000 449 800

H x B x T [mm]	Ausführung	Art.-Nr.	UVPV	EUR
2000 x 1000 x 300	Grundregal	9000 449 800	189,-	169,-
2000 x 1000 x 300	Anbauregal	9000 449 801	139,-	125,-
2000 x 1000 x 400	Grundregal	9000 449 805	205,-	179,-
2000 x 1000 x 400	Anbauregal	9000 449 806	155,-	139,-
2000 x 1000 x 500	Grundregal	9000 449 810	209,-	185,-
2000 x 1000 x 500	Anbauregal	9000 449 811	159,-	139,-



rotho

SWISS DESIGN

miteinander verbindbar

Wertstoffsammler ohne Deckel · aus stabilem Polypropylen (PP) · mit integriertem Müllsackhalter · farbige Deckel (Zubehör) erleichtern die Abfalltrennung

NEU

Gehäuse Farbe: schwarz



29,95

9000 468 525

H x B x T [mm]	Inhalt [l]	Art.-Nr.	EUR
610 x 490 x 290	55	9000 468 525	29,95
730 x 490 x 290	70	9000 468 526	39,95

rotho

SWISS DESIGN

Deckel für Wertstoffsammler · aus stabilem Polypropylen (PP)

für Inhalt: 55/70 l

NEU



19,95

9000 468 527

Farbe	Ausführung	Art.-Nr.	EUR
signalrot	für Flascheneinwurf	9000 468 527	19,95
gelb	für Flascheneinwurf	9000 468 528	19,95
blau	für Papiereinwurf	9000 468 529	19,95
grau	mit Verschluss	9000 468 530	19,95

rotho

SWISS DESIGN

extra große Einfüllöffnung

Wertstoffsammler TWIST

aus stabilem Polypropylen (PP) · mit praktischem Klappdeckel mit kompletter Öffnung · breiter Deckelrand verdeckt eingelegte Abfallsäcke

Inhalt: 50 l · Gehäuse Farbe: schwarz · H x B x T mm: 602 x 298 x 401



NEU

19,95

9000 468 521

Ausführung	Art.-Nr.	EUR
Deckelrand dunkelsilber	9000 468 521	19,95
Deckelrand grün	9000 468 522	19,95
Deckelrand gelb	9000 468 523	19,95
Deckelrand blau	9000 468 524	19,95

12,50 € UVPV
11,25
 9000 495 163



hünersdorff

Messkannenset

mit Deckel · lebensmittelbeständig · aus säure- und chemikalienbeständigem Polypropylen · mit eingespritzter und blau geprägter Skala · Temperaturbeständig von -20°C bis +100°C

Lieferumfang: je eine Messkanne 1000 ml, 2000 ml und Deckel

Inhalt: 1x 1000, 1x 2000 ml



hünersdorff

Wasserkarner

aus HD-Polyethylen · lebensmittelbeständig · mit Auslaufrohr und blauem Schraubverschluss · Einfüllöffnung Innen-Ø 29 mm · mit Verschraubung S 38

H x B x T [mm]	Inhalt [l]	Art.-Nr.	UVPV	EUR
247 x 265 x 147	6	9000 450 220	8,95	7,95
331 x 290 x 160	12	9000 450 221	10,95	9,75
440 x 370 x 190	22	9000 450 222	16,95	15,25

Weithalsfass

elektrisch leitfähig · HDPE · mit Schraubverschluss · permanenter Oberflächenwiderstand ≤ 10.000 Ohm · schützt explosionsfähige Produkte vor elektrostatischer Entladung · UN-zertifiziert (1H2) für Feststoffe

elektrisch leitfähig

NEU

99,95 € UVPV
89,95
 9000 450 120



9000 450 120



9000 450 121



Gesamtmaße Ø x H [mm]	Inhalt [l]	Einfüllöffnung-Ø [mm]	Ausstattung	Gewicht [g]	Art.-Nr.	UVPV	EUR
316 x 425	26	203	ohne Tragegriffe	1310	9000 450 120	99,95	89,95
410 x 680	75	354	mit 2 Tragegriffen	4134	9000 450 121	249,-	219,-

mit umlaufender Gummidichtung

Aluminiumbox

aus 1 mm starkem Aluminiumblech · staub- und spritzwassergeschützt · Klappdeckel mit Fangbändern · selbsteinklappende Griffe · stabile Klapphebelspannverschlüsse · mit Bohrungen für Vorhangschloss oder Plombenverschluss

Außenmaße L x B x H [mm]	Inhalt [l]	Art.-Nr.	UVPV	EUR
432 x 335 x 275	29	9000 447 975	89,95	80,95
582 x 385 x 262	47	9000 447 976	109,-	97,95
582 x 385 x 397	76	9000 447 977	129,-	115,-
782 x 385 x 367	91	9000 447 978	165,-	149,-
902 x 495 x 367	140	9000 447 979	209,-	185,-

89,95 € UVPV
80,95
 9000 447 975



NEU

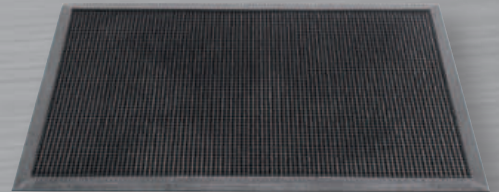

Fußmatte Fingertip

Gummimatte genoppt · Stärke ca. 15 mm · für den Außenbereich

Farbe: schwarz

L x B [mm]	Art.-Nr.	UVPV	EUR
700 x 460	9000 471 330	8,95	7,95
1000 x 600	9000 471 331	17,95	15,95

8,95 € UVPV

7,95
 9000 471 330

NEU



22,95 € UVPV
19,95
 9000 471 329

Fußmatte

Gummimatte mit Kokoseinlagen · Stärke ca. 25 mm · für den Zwischenbereich

Farbe: schwarz/natur · L x B mm: 750 x 450

6,50 € UVPV
5,75
 9000 471 292

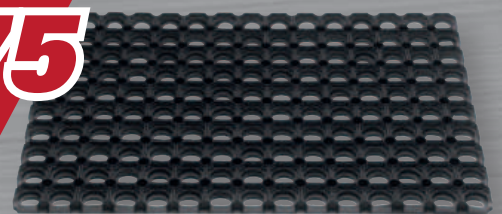

Fußmatte

Ringgummimatte, offen · Stärke ca. 22 mm · für den Außenbereich

Farbe: schwarz

L x B [mm]	L x B x S [mm]	Art.-Nr.	UVPV	EUR
400 x 600	400 x 600 x 22	9000 471 292	6,50	5,75
500 x 800	500 x 800 x 22	9000 471 293	11,50	10,25
800 x 1200	800 x 1200 x 22	9000 471 294	37,95	33,95
1000 x 1500	1000 x 1500 x 22	9000 471 302	61,95	54,95



12,25 € UVPV
10,95
9000 448 240



Transportstapelbehälter

grau · formstabilen Polypropylen · rippenverstärkte Wände · abgestimmt auf Europaletten-Maße · umlaufender Stapelrand · glatte Innenwände · Temperaturbeständig von -10 °C bis +60 °C · roter, geschlossener oder blauer, offener Griff

Außenmaße L x B x H [mm]	Griffart	Art.-Nr.	UVPV	EUR
400 x 300 x 120	geschlossener Griff rot	9000 448 240	12,25	10,95
400 x 300 x 170	geschlossener Griff rot	9000 448 241	14,50	12,95
400 x 300 x 220	geschlossener Griff rot	9000 448 242	16,75	14,95
400 x 300 x 320	geschlossener Griff rot	9000 448 243	19,95	17,95
600 x 400 x 120	geschlossener Griff rot	9000 448 244	16,95	15,25
600 x 400 x 170	geschlossener Griff rot	9000 448 245	20,95	18,75
600 x 400 x 220	geschlossener Griff rot	9000 448 246	23,95	20,95
600 x 400 x 320	geschlossener Griff rot	9000 448 247	26,95	23,95
400 x 300 x 120	offener Griff blau	9000 448 250	12,25	10,95
400 x 300 x 170	offener Griff blau	9000 448 251	14,50	12,95
400 x 300 x 220	offener Griff blau	9000 448 252	16,75	14,95
400 x 300 x 320	offener Griff blau	9000 448 253	19,95	17,95
600 x 400 x 120	offener Griff blau	9000 448 254	16,95	15,25
600 x 400 x 170	offener Griff blau	9000 448 255	20,95	18,75
600 x 400 x 220	offener Griff blau	9000 448 256	23,95	20,95
600 x 400 x 320	offener Griff blau	9000 448 257	26,95	23,95



64,95 € UVPV
57,95
9000 444 240

Tragfähigkeit 250 kg



Kistenroller

Rahmen aus Kunststoff · geeignet für Transportkästen L 600 x B 400 mm · 4 kugelgelagerte Lenkrollen davon 2 mit Feststeller · Naben mit Kugellager

Farbe	Art.-Nr.	UVPV	EUR
blau	9000 444 240	64,95	57,95
rot	9000 444 241	64,95	57,95



36,95 € UVPV
32,95
9000 492 430



Magnetrahmen

für alle ferrometallischen Flächen · Info-Rahmen für schnelles und bequemes Wechseln von Informationen ideal für Whiteboards · im Hoch- und Querformat einsetzbar · VE = 5 Stück

Format: DIN A4

¹⁾ Preis per VE

Rahmenfarbe	Art.-Nr.	UVPV	EUR
schwarz	9000 492 430	36,95	32,95 ¹⁾
rot	9000 492 431	36,95	32,95 ¹⁾
dunkelblau	9000 492 432	36,95	32,95 ¹⁾
silber	9000 492 433	36,95	32,95 ¹⁾

¹⁾ Preis per VE

Palettenhütchen 1.25

Karton, Qualität 1.25 · mit 2 Selbstklebestreifen · durch zusätzliche Schlitzlöcher auch mit Umreifungsband zu befestigen · Anlieferung erfolgt flach zusammengelegt

Innenmaße L x B x H mm: 205 x 205 x 235
VE = 25

¹⁾ Preis per St.

1,35 € UVPV
1,20
9000 451 014



DURABLE
Dokumententasche mit flexiblem Drahtbügel · aus PP-Folie · scannertauglich und dokumentenecht · auch geeignet für den Außeneinsatz durch **Staub- und Regenschutzklappe** · zur idealen Befestigung an Holzaufrahmen und Palettenkartons · Vorderseite transparent · VE = 50 Stück

Farbe: dunkelblau · dunkelblau
¹⁾ Preis per VE

155,- € UVPV
139,-
9000 451 020



B x H [mm]	für Format	Art.-Nr.	UVPV	EUR
210 x 148	DIN A5 quer	9000 451 020	155,-	139,- ¹⁾
210 x 297	DIN A4 hoch	9000 451 021	199,-	179,- ¹⁾
297 x 210	DIN A4 quer	9000 451 022	199,-	179,- ¹⁾

¹⁾ Preis per VE



DURABLE
Etikettentasche selbstklebend · aus strapazierfähigem PP · 2 rückseitige Klebestreifen · scannertauglich und dokumentenecht · perfekt für die Kennzeichnung von Kunststoffbehältern, Holz oder Kartonagen · VE = 50 Stück

Farbe: blau · blau
¹⁾ Preis per VE

98,95 € UVPV
88,95
9000 451 054

B x H [mm]	Format	Art.-Nr.	UVPV	EUR
150 x 67	-	9000 451 054	98,95	88,95 ¹⁾
210 x 74	1/2 DIN A5 quer	9000 451 055	125,-	109,- ¹⁾
210 x 148	DIN A5 quer	9000 451 056	129,-	115,- ¹⁾

¹⁾ Preis per VE



Umzugskarton
braun · zweiwellig · mit Verstärkungsstreifen im Griff · ohne Klebeband leicht zusammensteckbar · gegliedert und fadenverstärkt · mehrfach verwendbar

VE = 10
¹⁾ Preis per St.

3,85 € UVPV
3,45
9185 000 060

sehr stabile Ausführung

Innenmaße L x B x H [mm]	Art.-Nr.	UVPV	EUR
440 x 340 x 474	9185 000 060	3,85	3,45 ¹⁾
501 x 351 x 336	9185 000 061	3,35	3,- ¹⁾

¹⁾ Preis per St.



Zielstückzahl programmierbar

Zählwaage
mit automatischer Referenzoptimierung · Stückzählen mit Referenzstückzahlen · Anzeigenumschaltung von Stück auf Gewicht · Ziel-Stückzahl programmierbar · Zählmenspeicher · Edelstahl Wägeplattform · Arbeitsschutzhaube · Datenschnittstelle RS 232 · LC-Display, Ziffernhöhe 20 mm · Auto-Off-Funktion · Netzanschluss 230/50 V / Hz · B 315 x T 350 x H 105 mm



335,- € UVPV
299,-
9182 486 571

Wägebereich [kg]	Ziffernschritt [g]	Mindeststückgewicht [g]	Art.-Nr.	UVPV	EUR
6	0,1	0,1	9182 486 571	335,-	299,-
15	0,2	0,25	9182 486 572	335,-	299,-
30	0,5	0,5	9182 486 573	335,-	299,-



Titelangebot

Hebelzug PAH

geschlossenes Aluminium-Druckgussgehäuse · Freilaufsicherung der unbelasteten Kette · zwei robuste Hakensicherungen · Kettenendstück verhindert das Durchrutschen · einsetzbar bei Temperaturen von -20 °C bis +60 °C

Mit kurzem, verstärktem Handhebel mit Gummihandgriff und praktischer Tragetasche.

Hubhöhe: 1,5 m

NEU



155,- € UVPV
139,-
9113 450 240

Tragfähigkeit [kg]	Gewicht mit Ketten [kg]	Art.-Nr.	UVPV	EUR
250	1,6	9113 450 240	155,-	139,-
500	2,7	9113 450 241	175,-	159,-



Transportgeräte

Gewicht nur 6,7 kg

Transportkarre Wuppi

mit klappbarer Schaufel · robuste Aluminium-Konstruktion · ergonomische Griffbügel · stabile Lufträder mit Kugellagerung

Tragfähigkeit: 200 kg · Höhe: 1250 mm · Gesamtbreite: 570 mm · Gewicht: 6,7 kg · Bereifung: Luft

NEU



229,- € UVPV
205,-
9000 443 030



für ergonomisches Arbeiten

Transportgeräte

Materialständer

robuste Profilstahl-Rohrkonstruktion · Plattform L 605 x B 405 mm mit Abrutschsicherung · manuelle Höhenverstellung · Tragfähigkeit 150 kg

verstellbare Höhe [mm]	Art.-Nr.	UVPV	EUR
524-774	8000 461 254	249,-	225,-
720-995	9111 440 300	249,-	225,-

249,- € UVPV
225,-
8000 461 254



Transportgeräte



93,95 € UVPV
83,95
9000 444 235

Lieferung ohne Transportbehälter

Kistenroller

Rahmen aus ABS-Kunststoff · geeignet für Transportkästen L 600 x B 400 mm · 4 Lenkrollen davon 2 mit Feststeller · zerlegte Anlieferung

Lieferung ohne Transportbehälter

Farbe: blau



Transportgeräte

Transportkarre

klappbar, mit wenigen Handgriffen einsatzbereit · geringe Transportmaße

Tragfähigkeit: 125 kg · Höhe: 1090 mm · Gesamtbreite: 488 mm · Gewicht: 5,2 kg · Bereifung: Polymer

139,- € UVPV
125,-
9000 443 020



Tragfähigkeit 300 kg

Stapelkarre

mit Kufen · stabile, geschweißte Stahlrohrkonstruktion · Stahlblechschaufel, Radschutz und Sicherheitsgriffe · pulverbeschichtet taubenblau, RAL 5014

Tragfähigkeit: 300 kg · Höhe: 1300 mm · Gesamtbreite: 580 mm · Gewicht: 16 kg · Bereifung: Luft · Schaufelgröße L x B mm: 250 x 320 · Rad-Ø x B mm: 260 x 85



165,- € UVPV
149,-
9000 443 059

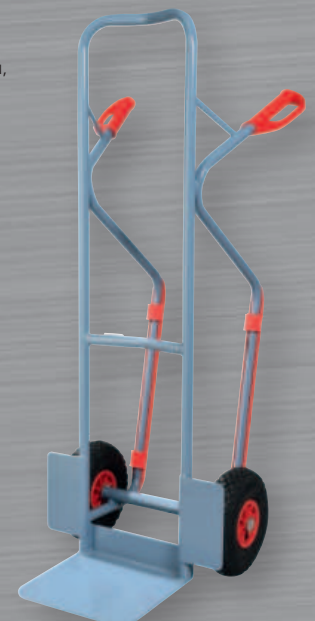



extra hoher Sicherheitsbügel

Klapptritt

mit hochgeschwungenem Aluminium-Sicherheitsbügel · praktische Ablageschale · treppenförmige Stufenanordnung · **extra große, rutschfest geriffelte Aluminium-Stufen** B 300 x T 225 mm · Leiterschuhe mit Soft-Grip Sohle · max. Gesamtbelastung 150 kg

109,- € UVPV
97,95
9000 463 096



9000 463 097

Maße geklappt H x B x T [mm]	Stufen einschl. Plattform	Arbeitshöhe bis ca. [mm]	Art.-Nr.	UVPV	EUR
1270 x 520 x 130	2	2490	9000 463 096	109,-	97,95
1530 x 540 x 130	3	2730	9000 463 097	155,-	139,-

69,95 € UVPV
62,95
9000 463 099



9000 463 099



Klapptritt

Aluminium · platzsparend, zusammenklappbar · Stufen mit Anti-Rutsch-Riffelung · **Holme eloxiert** · Sicherheitsverriegelung · 2-Komponenten-Kunststofffuß · max. Gesamtbelastung 150 kg

Maße geklappt H x B x T [mm]	Stufen einschl. Plattform	Arbeitshöhe bis ca. [mm]	Art.-Nr.	UVPV	EUR
470 x 410 x 190	2	2400	9000 463 099	69,95	62,95
680 x 440 x 200	3	2600	9000 463 101	86,95	77,95



Klapptritt

leicht und handlich, platzsparend zusammenklappbar · breite Stufen mit Anti-Rutsch-Beleg · max. Gesamtbelastung 150 kg

64,95 € UVPV
57,95
9000 463 114



9000 463 115

Maße geklappt H x B x T [mm]	Stufen einschl. Plattform	Arbeitshöhe bis ca. [mm]	Art.-Nr.	UVPV	EUR
900 x 480 x 50	2	2470	9000 463 114	64,95	57,95
1160 x 480 x 60	3	2700	9000 463 115	76,95	68,95

Arbeitshöhe bis 3090 mm



Stufensteleiter 100 Topline

Aluminium · **teleskopierbar für flexible**
Arbeitshöhen · Steig- und Stützholme auf 3, 4 oder 5 Stufen einstellbar · Stufen-/Sprossen-Kombination · treppengängig einsetzbar, max. Treppenverstellung 440 mm · extragroße Standplattform B 299 x T 275 mm · Ablageschale mit unterschiedlich großen Abstellflächen · max. Gesamtbelastung 150 kg

Höhenverstellung durch Sicherheits-Verriegelungssystem

Stufen einschl. Plattform: 3-5 · Arbeitshöhe bis ca.: 2650-3090 mm · Plattformhöhe: 650-1090 mm · untere äußere Breite: 520 mm · senkrechte Leiterhöhe: 1290-1730 mm · Gewicht: 8,8 kg · Ausladung: 710-1010 mm

235,- € UVPV
209,-
9000 463 140



109,- € UVPV
97,95
9000 462 010



Arbeitsbock

Verstellraster 100 mm · Auflage mit seitlicher Abrutschbegrenzung · stabiles Stahlrohrgestell, Ø 28 mm · zusammenklappbar · rutschfeste Fußkappen

Höhe: max.900 mm · Verstellbereich: 600-900 mm · max. Gesamtbelastung: 150 kg · Gewicht: 6,0 kg · Ausführung: höhenverstellbar



Schreibtischleuchte

Arm aus eloxiertem Aluminium, Kopf und Fuß aus Kunststoff · mit USB Typ A Anschluss · 5-Stufen-Dimmer · Höhe 425 mm · Arm und Kopf beweglich · Beleuchtungsstärke Leuchte: 2.060 Lux bei 350 mm Abstand · Farbtemperatur: 4000 Kelvin (tageslichtweiß) · Anzahl Lichtquellen: 1 · Gewichteter Energieverbrauch: 6 kWh/1000 · Lebensdauer: 20.000 h

Ausführung: mit Standfuß

Farbe	Art.-Nr.	EUR
weiß	9000 483 113	95,95
schwarz	9000 483 114	95,95

in 5 Stufen dimmbar

95,95
9000 483 113



NEU

Monitorständer

3-fach ergonomisch höhenverstellbarer Ständer für Monitore und Laptops aus 60 % recyceltem PET-Filz · hohe Standfestigkeit für sicheres Arbeiten · mit integrierten Kabelausslässen

NEU



62,95
9000 494 000

Lieferung erfolgt ohne Zubehör

NEU

Wanduhr

Kunststoffgehäuse mit geräuschlosem Uhrwerk · Quarzuhrwerk · Zifferblatt mit Zahlen · Batteriebetrieb 1,5 V (Batterien nicht im Lieferumfang enthalten)

Ø: 250 mm

Farbe	Art.-Nr.	EUR
weiß	9000 486 870	47,95
silber	9000 486 871	47,95
schwarz	9000 486 872	47,95



47,95
9000 486 870

Schublade für Monitorständer

zur Integration in den Monitor Ständer · Stauraum für Utensilien, Ladekabel oder Tastatur · mit geräuschhemmender Filzeinlage in der Schublade

NEU



46,95
9000 494 001

NEU

geräuschlos - kein Ticken

Funkuhr

Kunststoffgehäuse · mit geräuschlosem Funkuhrwerk mit schleichendem Sekundenzeiger, kein Ticken · Zifferblatt mit Zahlen · vollautomatische Sommer-/ Winterzeitumstellung · Batteriebetrieb 1,5 V (Batterien nicht im Lieferumfang enthalten)

Ø: 350 mm

Farbe	Art.-Nr.	EUR
weiß	9000 486 875	95,95
silber	9000 486 876	95,95



95,95
9000 486 875

Schreibtischunterlage

Schreibunterlage aus 60% recyceltem PET-Filz mit ausklappbarem Handyhalter · platzsparend zusammenklappbar und leicht zu reinigen · Handyhalter lässt sich ausklappen und schnell wieder einklappen

NEU



34,95
9000 494 002

NEU

geräuschlos - kein Ticken

Funkuhr

Kunststoffgehäuse · mit geräuschlosem Funkuhrwerk mit schleichendem Sekundenzeiger, kein Ticken · Zifferblatt mit Balken · vollautomatische Sommer-/ Winterzeitumstellung · Batteriebetrieb 1,5 V (Batterien nicht im Lieferumfang enthalten)

Farbe: schwarz · Ø: 350 mm



95,95
9000 486 877

Atmungssaktiver Netzbezug

Bürodrehstuhl

mit Synchron-Technik · (mit Armlehne) · Rückenlehne mit atmungsaktivem Netzbezug und höhenverstellbarer Lordosenstütze · Federkraft passt sich automatisch dem Nutzgewicht an · Sitztiefenverstellung 75 mm mittels Schiebeseitz · Armlehnen höhen- und breitenverstellbar · Bezug Polster 100% Polyester, NetZRückenlehne 100% PES · Sitzfläche B 455 x T 410-485 mm · Lehnenhöhe 575 mm · Rollen für weiche Böden

Lieferung erfolgt zerlegt

Gestellausführung: Kunststoff-Fußkreuz schwarz · Sitzhöhenverstellung: 420-540 mm



339,- € UVPV
305,-
9000 482 930

Polsterfarbe	Art.-Nr.	UVPV	EUR
schwarz/schwarz	9000 482 930	339,-	305,-
schwarz/weiß	9000 482 931	339,-	305,-
schwarz/grau	9000 482 932	339,-	305,-
schwarz/mint	9000 482 933	339,-	305,-
schwarz/petrol	9000 482 934	339,-	305,-



Bildschirmleuchte

mit Klemme für eine Bildschirmdicke von 5 - 32 mm · unabhängiger Beleuchtung der Haupt- und Rückseite · Touch-Schalter am Leuchtenkopfende · Leuchtenkopf 270° drehbar - Länge 410 mm · Betriebsspannung - DC 5V, 1A (Lieferung incl. USB-Kabel) · Lichtfarbe 3100/4200/6400 Kelvin · Lebensdauer 30.000 Stunden · Lichtstrom 170 Lumen · Energieeffizienzklasse - Hauptlicht F / Rückseitenlicht G (Spektrum A - G) · Gewichteter Energieverbrauch 5kWh/1000h · diese Leuchte enthält eingebaute LED-Lampen, die Lampen können nicht ausgetauscht werden

Ausführung: mit Klemme · Ausstattung: USB-Kabel · Farbe: schwarz

A
↑
G

G

52,95

9000 483 605

NEU



Lieferung erfolgt ohne Zubehör

Schubladenschrank

Stahlblech pulverbeschichtet · Schubladen 100% Vollauszug · Gesamttragfähigkeit 1500 kg · Einzelauszugsperre und Zentralverschluss · Innenmaße B 600 x T 600 mm · Tragfähigkeit pro Schublade: Fronthöhe 75 mm = Tragfähigkeit 70 kg, Fronthöhe 100, 125, 150, 200, 250 mm = Tragfähigkeit 100 kg

Anzahl Schubladen x Höhe: 1 x 75, 1 x 100, 1 x 125, 1 x 150, 1 x 200, 1 x 250 mm · H x B x T mm: 1019 x 705 x 736

100 % Vollauszug

689,-

765,- € UVPV

9000 426 000



9000 426 000

Farbe	Art.-Nr.	UVPV	EUR
lichtgrau, RAL 7035/signalblau, RAL 5005	9000 426 000	765,-	689,-
lichtgrau, RAL 7035/anthrazitgrau, RAL 7016	9000 426 001	765,-	689,-

Werkbank

robuste Stahlblechkonstruktion pulverbeschichtet · Buche-Multiplexplatte 25 mm · Schubladen mit 100 % Vollauszug, Tragfähigkeit 50 kg · Schubladen-Innenmaße B 450 x T 400 mm · Einzelauszugsperre und Zentralverschluss · 4 Lenkrollen Ø 125 mm, davon 2 mit Feststeller · **Gesamttragfähigkeit 400 kg**

Anzahl Schubladen x Höhe: 5 x 100 mm · Gestell: lichtgrau, RAL 7035 · B x T x H mm: 1200 x 540 x 880

Tragfähigkeit 400 kg

779,-

869,- € UVPV

9000 426 080

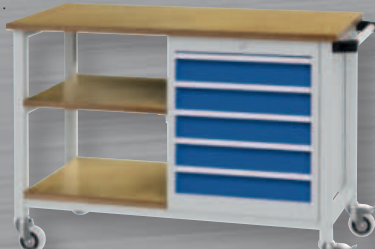

Fronten	Art.-Nr.	UVPV	EUR
signalblau, RAL 5005	9000 426 080	869,-	779,-
anthrazitgrau, RAL 7016	9000 426 081	869,-	779,-

Materialstütze

3-Fuß-Stahlrohrkonstruktion · Tragrolle Stahl verzinkt Ø 50 x 1,5 mm · stufenlose Höhenverstellung · durch unterschiedliche Positionierung der Tragrolle mit oder ohne seitlichen Anschlag einsetzbar

Höhe: 630-1100 mm

verstellbar von 630 - 1100 mm

89,95

99,95 € UVPV

9000 426 300



B.350 mm

Breite [mm]	Art.-Nr.	UVPV	EUR
350	9000 426 300	99,95	89,95
500	9000 426 301	105,-	93,95



Arbeitsdrehstuhl

stufenlose Sitzhöhenverstellung · Kontakt-Rückenlehne in der Höhe und Tiefe verstellbar · Polyamid-Fünffußkreuz · lastabhängig gebremste Sicherheits-Doppelrollen für harte Böden

Ausführung: Permanentkontakt · Gestellausführung: Rollen · Sitz/Rückenlehne: Polyurethanschaum · Polsterfarbe: schwarz · Sitzhöhenverstellung: 410-540 mm



139,- € UVPV

125,-

9000 454 304



bequemer Hochpolstersitz

Drehhocker Tec 70

Hochpolstersitz Ø 350 mm · kippstuhles Fünffuß-Kunststoff-Fußkreuz · mit lastabhängig gebremsten Sicherheits-Doppelrollen für harte Böden

Gestellausführung: mit Rollen · Sitzfläche: Kunstleder-Hochpolster · Sitzhöhenverstellung: 390-520 mm



83,95 € UVPV

74,95

9000 454 314



Rollen/Kunstleder (Hochpolster)



robuster PU-Schaum-Sitz

Stehhilfe

Höhenverstellung mit Gasfeder · ergonomischer Sitz · Sitzneignungsverstellung · kippstuhles Kunststoff-Fußkreuz mit Fußgleitern

Gestell Farbe: schwarz · Gestellausführung: Stahlrohr · Sitzfläche: Integralschaum · Sitzhöhenverstellung: 550-810 mm



165,- € UVPV

149,-

9000 454 320





Stehhilfe

Gasfeder-Höhenverstellung · Komfortsitz aus robustem **Integralschaum** mit Klimanoppen, schwarz · **Sitzfläche seitlich um 16° drehbar, mit Rückstellautomatik** sowie um 15° neigungsverstellbar · 4 Rasterpositionen

Gestell Farbe: schwarz · Gestellausführung: Stahlrohr · Sitzfläche: Integralschaum · Sitzhöhenverstellung: 645-825 mm



275,- UVPV
245,-
9000 454 426



255,- € UVPV
229,-
9000 454 433



Drehhocker

besonders große Sitzfläche (B 370 mm) · Sitzneigungsverstellung um ± 7,5° · Gasfeder-Sitzhöhenverstellung · kipp-sicheres Fünffuß-Kunststoff-Untergestell, schwarz

Gestellausführung: mit Rollen · Sitzfläche: PU-Schaum · Sitzhöhenverstellung: 520-710 mm



mit Werkzeugschale

Drehhocker

Sitzhöhenverstellung mit Gasdruckfeder · Fuß: 5-fach unterteilte Werkzeugschale aus Kunststoff

Gestellausführung: mit Rollen · Sitzfläche: PU-Schaum · Sitzhöhenverstellung: 400-530 mm



159,- € UVPV
139,-
9000 454 450



mey chair

NEU

250 kg Tragfähigkeit

Arbeitsdrehstuhl W13

Tragfähigkeit 250 kg · bedienungsfreundliche Gasfeder-Höhenverstellung · robustes **Polyurethan-Schaumpolster** · Sitzbreite 450 mm · Rückenlehne (H 380 mm) mit Höhen- und Neigungsverstellung · Sitz mit Neigungsverstellung · Fünffuß-Stahlfußkreuz Ø 700 mm mit lastabhängig gebremsten **Sicherheits-Doppelrollen** für harte Böden

Ausführung: Anti-Schock Rücken · Gestellausführung: Rollen · Sitz/Rückenlehne: Polyurethanschaum · Polsterfarbe: schwarz · Sitzhöhenverstellung: 470-610 mm



329,- € UVPV
295,-
9000 454 701



große Sitzfläche, 250 kg Tragfähigkeit

NEU

159,- € UVPV
139,-
9000 454 704



Drehhocker A19

Tragfähigkeit 250 kg · Gasfeder-Höhenverstellung mittels Ringauslösung · Sitz Ø 430 mm, mit **Kunstlederpolster** · Fünffuß-Stahlfußkreuz Ø 610 mm mit lastabhängig gebremsten Sicherheits-Doppelrollen für harte Böden

Gestellausführung: mit Rollen · Sitzfläche: Kunstleder · Sitzhöhenverstellung: 465-595 mm



flexibel dennoch Standfest



Standascher

aus Stahlblech · beschichtete, stabile, unempfindliche, robuste Ausführung · mit verzinktem Sieb und Einlegeblech zur Sandreduzierung

Ø x H mm: 400 x 730

Farbe	Art.-Nr.	UVPV	EUR
anthrazitgrau	9000 468 654	105,-	94,95
enzianblau	9000 468 658	105,-	94,95
rot	9000 468 653	105,-	94,95
antik-silber	9000 468 661	105,-	94,95
silber	9000 468 656	105,-	94,95



Sperrpfosten

aus elastischem Kunststoff · flexibler Pfosten, der nach dem Anfahren oder Überfahren in die Ursprungsform zurückgeht · inkl. Befestigungsmaterial (Schrauben und Dübel)

Material: Kunststoff · Höhe über Flur: 1000 mm · zum Aufschrauben

Farbe	Art.-Nr.	UVPV	EUR
orange/weiß	9000 490 026	80,95	72,95
weiß/rot	9000 490 027	74,95	67,95
schwarz/gelb	9000 490 028	77,95	69,95

Schlauch- und Kabelbrücke für Schläuche und Kabel bis Ø 40 mm · zum Schutz von Schläuchen oder Kabeln, die nicht dauerhaft verlegt sind · keine Befestigungen nötig · aus Vollgummi

L x B x H mm: 1200 x 210 x 65

für LKW-Verkehr geeignet



Farbe	Art.-Nr.	UVPV	EUR
gelb	9000 480 230	105,-	94,95
schwarz	9000 480 231	105,-	94,95



Leitschwelle

aus Polypropylencarbonat · hohe Signalwirkung durch retroreflektierende Streifen · L 1170 x B 150 x H 50 mm · Gewicht 2,4 kg · inklusive Befestigungsmaterial

Farbe	Art.-Nr.	UVPV	EUR
gelb	9000 490 040	48,95	43,95
weiß	9000 490 041	48,95	43,95



Verkehrsspiegel

für Innen- und Außenbereich · ca. 90° Blickwinkel · aus weißem, schlagfestem und UV-stabilem Kunststoff, mit roten Reflektorstreifen, Spiegelfläche aus stoßfestem Acryl (PMMA) · inkl. Halterung für Pfosten Ø 50-85 mm

H x B [mm]	max. Beobachterabstand [m]	Gewicht [kg]	Art.-Nr.	UVPV	EUR
400 x 600	15	4,3	9000 490 230	155,-	139,-
600 x 800	22	6,8	9000 490 231	235,-	209,-
800 x 1000	27	10,5	9000 490 232	299,-	269,-



NEU



Grabenbrücken-Set 23/05

bis 1,20 m Grabenbreite · modulares System aus Mittel- und Endstücken

Lieferumfang: 12x Mittelstück ((4000 819 081), 2x Endstück (4000 819 082), 1x Lagergestell ((4000 819 089), 1x Verlegehilfe (4000 819 087), 2x Adapterset (4000 819 090, 4000 819 091)

Länge: 2300 mm · Breite: 1800 mm · Gewicht: 1052 kg · Tragfähigkeit: 44 t

Zubehör	Art.-Nr.	EUR
Grabenbrücke LowPro® 23/05 · Mittelstück · L. 2300 mm	4000 819 081	579,-
Endstück LowPro® 23/05 · L. 2300 mm	4000 819 082	515,-
Tragegriff EasyLift · einzeln	4000 819 087	99,-
Tragegriff EasyLift · Set	4000 819 088	195,-
Lagergestell · Metall · 190kg	4000 819 089	1449,-
Geländerhalterung · Metall · 2 kg · B170xH120xL400mm	4000 819 090	89,95
Geländerhalterung · Metall · 4,2 kg · B270xH120xL400mm	4000 819 091	89,95



9399,-

4000 819 086

339,-

4000 819 092



Grabenabdeckung LowPro® 15/10

geeignet für eine maximale Fahrzeugbelastung von 3,5 Tonnen bei einer Rohrgrabenbreite von 900 mm

Länge: 1500 mm · Breite: 1000 mm · Gewicht: 38 kg · Tragfähigkeit: 3,5 t

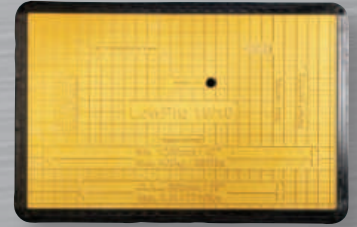

NEU

1,65

4000 818 377

1,95 € UVPV



Schilderklemme

zur temporären Befestigung von Schildern an Vierkantrohren 40 x 40 mm und Rundrohren mit einem Durchmesser von 42 mm



Bestens aufgestellt.

Leitkegel

Oberteil aus HD-PE geformt · austauschbarer Fuß aus Recyclingmaterial · beide sind fest zusammengefügt



Höhe [mm]	Gewicht [kg]	Folienart	Art.-Nr.	UVPV	EUR
510	2,9	RA1 Folie	4000 818 866	25,95	21,95
760	5,2	RA1 Folie	4000 818 867	52,95	44,95
510	2,9	RA2B Folie	4000 818 868	29,95	26,95
760	5,2	RA2B Folie	4000 818 869	69,95	59,95

Zubehör	Art.-Nr.	UVPV	EUR
Leitkegelaufsatz · verkehrsrot · zur Befestigung von Leuchten	4000 819 074	39,95	27,95

NOW.

Blockbatterie

passend für Baustellenleuchten und Handscheinwerfer · Zink / Kohle · VE = 24 Stück

Spannung: 6 V · Kapazität: 7 Ah VE = 24

¹⁾ Preis per St.

2,65

4200 001 541

3,85 UVP



Zubehör	Art.-Nr.	UVP	EUR
Batteriefass · 60 l · reinorange · inkl. Deckel	4000 819 075	65,95	55,95

NOW.

Baustellenwarnleuchte

Nitra LED · mit Trageriemern · mit Klemm- und Steck/Schraubhalterung · doppelseitiger Lichtaustritt · Dämmerungsautomatik · Umschaltmöglichkeit Blink-/Dauerlicht · Linsendurchmesser 180 mm · passende Blockbatterie (6 V, 7 Ah) 2 Stück 4000 901 995 bzw. 4200 001 541 **KEINE BAST ZULASSUNG**

Lieferung: ohne Batterie

VE = 10

Lichtfarbe	Art.-Nr.	UVP	EUR
gelb	4200 001 590	11,75	9,95
rot	4200 001 591	11,75	9,95

9,95

4200 001 590

11,75 € UVP



Verkehrszeichen

aus Aluminium · Materialstärke 2 mm

VE = 5

24,95

4000 819 692



4000 819 692

NEU



4000 819 694



4000 819 690

Typ	Form	Ø [mm]	Länge [mm]	Breite [mm]	Folientyp	Art.-Nr.	EUR
Arbeitsstelle	Dreieck	-	900	-	RA2	4000 819 690	38,95
Absolutes Haltverbot	Ronde	600	-	-	RA2	4000 819 691	32,95
Absolutes Haltverbot	Ronde	600	-	-	RA1	4000 819 692	24,95
Verbot für Fahrzeuge aller Art	Ronde	600	-	-	RA2	4000 819 693	32,95
Höchstgeschwindigkeit 30 km/h	Ronde	600	-	-	RA2	4000 819 694	32,95
Höchstgeschwindigkeit 50 km/h	Ronde	600	-	-	RA2	4000 819 695	32,95
Gehweg gegenüber, links	Rechteck	-	330	600	RA2	4000 819 696	25,95
Gehweg gegenüber, rechts	Rechteck	-	330	600	RA2	4000 819 697	25,95

155,- € UVPV
115,-
4000 818 162

müba

Tiefmuldenkarre

mit rechteckiger Tiefmulde verzinkt mit extra verstärktem Rundeisen-Rand · Muldenstärke: 1,25 mm · Rahmen aus komplett geschweißter Stahlkonstruktion mit Kippbügel und Muldenabstützung vorne sowie Fußverstärkung · Kunststoff-Handgriffe · Tragfähigkeit 200 kg

Bei der Herstellung der Mulden können beim Tiefziehprozess Schleifspuren und leichte Wellungen auftreten. Ebenso sind Lackschäden kein Reklamationsgrund!

Inhalt: 90 l · Ausführung: Stahlfelge mit Kugellager



Bereifung		Art.-Nr.	UVPV	EUR
Luftrad		4000 818 162	155,-	115,-
polymeres Rad		4000 818 173	165,-	145,-
Zubehör	VE	Art.-Nr.	UVPV	EUR
Ersatzmulde	1	4000 818 163	67,95	48,95
Luftrad mit Kugellager	1	4000 818 171	56,95	43,95
Polymeres Rad m. Kugellager	1	4000 818 172	52,95	46,95
Muldenschrauben (5 Stk./Beutel)	1	4000 818 371	4,40	3,-
Kunststoffgriffe Länge 110 mm	2	8000 375 979	1,25	0,95
Schlauch Ø 400 x Breite 100 mm	1	8000 376 136	11,50	9,25



CAPITO

149,- € UVPV
109,-
4000 818 165

Tiefmuldenkarre ALLCAR

muldentragender Stahlrohr-Rahmen mit angebogener Füßen und Kippbügel · Stahlrohr-Ø 34 mm · Rohrstärke 1,5 mm · gegeneinander angeschweißte Füße · verzinkte, schmale Mulde 100 Liter, mit profiliertem Wulst-Rand, Blechstärke 0,9 mm · Kunststoffgriffe · vordere Muldenabstützung

Lieferung erfolgt demontiert!

Bei der Herstellung der Mulden können beim Tiefziehprozess Schleifspuren und leichte Wellungen auftreten. Ebenso sind Lackschäden kein Reklamationsgrund!

Inhalt: 100 l · Ausführung: Stahlfelge mit Kugellager · Bereifung: Luftrad



Zubehör		Art.-Nr.	UVPV	EUR
Ersatzmulde gelocht		4000 818 166	91,95	55,95
Luftrad mit Kunststoff-Gleitlager		4000 818 169	62,95	44,95
Polymeres Rad, vollgeschäumt		4000 818 259	86,95	61,95
1 Paar Kunststoffgriffe		4000 818 318	10,95	7,75
Muldenschrauben (5 St./Beutel)		4000 818 365	11,75	4,75

PROMAT

Holsteiner Schaufel

spezialgehärtet · rot pulverbeschichtet · ohne Stiel · Schneide angeschliffen

passender Stiel Art. 4000 815 705

Größe: 2 · Blattmaß: 270 x 250 mm
VE = 10

12,95 UVP
9,75
4000 818 412



Bauspaten LÖWE

gehärtet · gestrahltes Blatt · Trittschutz · Eschen-T-Stiel 850 mm

Größe: 2 · Blattmaß: 285 x 185 / 180 mm
VE = 5

46,95 € UVPV
41,95
4000 818 492



Hallenser Randschaufel FAVORIT

Leichtmetall · mit Schutzkante · hochgezogene Schulter für mehr Füllvolumen · ohne Stiel

passender Stiel Art. 4000 815 705

Größe: 9 · Blattmaß: 380 x 380 mm
VE = 10

40,95 € UVPV
27,95
4000 818 478



FLORA

Profi Laubbesen

verstellbarer Fächerbesen · jeweils zwei verstärkte Außenzinken auf jeder Seite · verstärkter Besenbügel · hochfeste Verstellchiene · verzinkt · ohne Stiel

passender Stiel Art. 4000 815 952

Anzahl Zinken: 22 · Arbeitsbreite: 320 - 480 mm
VE = 10

20,95 € UVPV
13,95
4000 819 546



LÖFFERT STIELE

12,25 € UVPV
7,50
4000 815 705

Schaufelstiel DIN 20151

gebogene Form mit Rundkopf und Konus · fein geschliffen

Länge: 1300 mm · Ausführung: Bau-Qualität · Ø: 41 mm · Material: Esche
VE = 5

Gerätstiel

mit Rundkopf · fein geschliffen · garantiert tropfenfrei

Länge: 1800 mm · Holzart: Pinus Taeda · Ausführung: mit Konus, natur · Ø: 28 mm



VE = 10

8,25 € UVPV
4,95
4000 815 952



23,95 UVP
18,25
4000 815 530

PROMAT

Holzaxt Rheinische Form

DIN 7294 B · geschmiedet aus Werkzeugstahl · komplett geschliffen · Schneide poliert · mit lackiertem Eschenkuhfußstiel · 3-fache Sicherheitsverkeilung

Gewicht [g]	Stiellänge [mm]	Art.-Nr.	UVP	EUR
1250	700	4000 815 530	23,95	18,25
1400	800	4000 815 531	25,95	19,25
1600	800	4000 815 532	23,95	20,95
2000	900	4000 815 533	27,95	22,95



18,25 UVP
11,95
4000 815 503

PROMAT

Handbeil Rheinische Form

DIN 5131 B · geschmiedet aus Werkzeugstahl · komplett geschliffen · Schneide poliert · mit lackiertem Eschenkuhfußstiel · 2-fache Sicherheitsverkeilung

Gewicht [g]	Stiellänge [mm]	Art.-Nr.	UVP	EUR
600	360	4000 815 503	18,25	11,95
800	380	4000 815 504	19,75	13,25
1000	400	4000 815 508	21,95	15,25

FISKARS®

Gartenschere Bypass

Maximale Hebelwirkung · Stahlklinge mit reibungsarmer Beschichtung

Gesamtlänge: 201 mm · Schneidleistung: 24 mm

36,95 € UVPV
27,95
4000 819 558



86,95 € UVPV
65,95
4000 819 504

FISKARS®

Getriebeastschere Amboss LX 99

verdoppelt die Schneidkraft bei 25% · Kraftaufwand durch verwendete Getriebe-technik

Länge: 800 mm · Schneidleistung: 55 mm

Zubehör	Art.-Nr.	UVPV	EUR
Ersatzklinge (Amboss und Schrauben in Blisterverpackung)	4000 819 569	26,95	19,95

5,95 € UVPV
2,95
4000 818 394



Transportsack Big Bag

zum **einmaligen** Krantransport von trockenen Baustoffen wie Steine, Kies, Sand etc. geeignet · geschlossener Boden · 4 Hebeschlaufen · Gewebe ist unbedruckt und unbeschichtet

L x B x H [mm]	Tragfähigkeit [kg]	Art.-Nr.	UVPV	EUR
600 x 600 x 600	500	4000 818 394	5,95	2,95
600 x 600 x 600	1000	4000 818 397	7,95	5,95
900 x 900 x 900	1500	4000 818 095	11,25	5,75

Zubehör	Art.-Nr.	UVPV	EUR
Big-Bag-Gestell, mit höhenverstellbaren Haltern	4000 818 101	74,95	66,95

6,25 € UVP
4,35
2000 227 100

NOW.

Gewebeplane

olivgrün · Planen aus HDPE Bändchengewebe mit LDPE Beschichtung · robustes, flexibles wasserdichtes und gut zu verarbeitendes Material · die Plane ist UV-stabilisiert · mit Aluminiumösen · einzeln verpackt



Farbe: olivgrün

L x B [mm]	Typ	Gewicht [g/m ²]	Art.-Nr.	UVP	EUR
3000 x 2000	Multi Tarp	100	2000 227 100	6,25	4,35
4000 x 3000	Multi Tarp	100	2000 227 101	12,50	8,75
5000 x 3000	Multi Tarp	100	2000 227 102	15,50	9,95
5000 x 4000	Multi Tarp	100	2000 227 103	20,95	14,25
6000 x 4000	Multi Tarp	100	2000 227 105	24,95	16,95
6000 x 5000	Multi Tarp	100	2000 227 109	30,95	21,95
8000 x 6000	Multi Tarp	100	2000 227 104	49,95	34,95
10000 x 6000	Multi Tarp	100	2000 227 107	61,95	42,95
10000 x 8000	Multi Tarp	100	2000 227 108	82,95	56,95
12000 x 10000	Multi Tarp	100	2000 227 110	125,-	82,95
3000 x 2000	Super Tarp	160	4000 818 871	9,75	6,95
4000 x 3000	Super Tarp	160	4000 818 872	19,25	13,25
5000 x 3000	Super Tarp	160	4000 818 873	23,95	16,50
5000 x 4000	Super Tarp	160	4000 818 874	31,95	21,95
6000 x 4000	Super Tarp	160	4000 818 875	38,95	28,95
6000 x 5000	Super Tarp	160	4000 818 876	47,95	34,95
8000 x 6000	Super Tarp	160	4000 818 877	76,95	61,95
10000 x 6000	Super Tarp	160	4000 818 878	95,95	71,95
10000 x 8000	Super Tarp	160	4000 818 879	129,-	87,95
12000 x 10000	Super Tarp	160	4000 818 880	195,-	119,-

WINDHAGER
HOME & GARDEN

Gartensack

selbststehend mit Verstärkungsring und großem Öffnungsdurchmesser · aus robustem PE-Gewebe für lange Lebensdauer · mit praktischen Tragegriffen · abwaschbar

Inhalt: 270 l · Höhe: 75 cm · Ø: 68 cm
VE = 10

¹⁾ Preis per St.



12,75 € UVPV
10,50¹⁾
4000 819 671

NOW.

Elektroheizer

pulverbeschichtetes Stahlblechgehäuse · stufenloser Thermostat und kräftiger Ventilator für gleichbleibende Temperatur

Anschlussleitung ab 5000 W nicht im Lieferumfang enthalten
(bei 4000 722 012, 4000 722 013, 4000 722 014)

Modell	TSE-20A	TSE-30A	TSE-90B	TES-150B
Luftleistung [m³/h]	250	476	708	1300
Heizleistung [W]	2000	3000	9000	15000
Netzspannung [V]	220-240	220-240	380-400	380-400
Gewicht [kg]	3,5	4,7	8,8	13,9
L x B x H [mm]	230 x 195 x 315	265 x 260 x 400	350 x 320 x 480	405 x 360 x 540
Art.-Nr.	4000 722 010	4000 722 011	4000 722 013	4000 722 014
UVP	63,95	87,95	215,-	325,-
EUR	51,95	78,95	175,-	259,-

63,95 UVP
51,95
4000 722 010



IP24

SONLUX
LIGHTING

LED-Großflächenleuchte POWERCASE L

Gehäuse Aluminium / Kunststoff · abnehmbare Zuleitung mit Netzstecker und 2-fach-Potentiometer (beide Leuchtenhälften getrennt stufenlos dimmbar 10-100%) · inkl. Adapter für DIN-Zapfen-Aufnahme (d=30 mm, DIN 14640) · mit der Möglichkeit einer geraden oder 30° geneigten Montage · Maße L. 884 x B. 225 x H. 495 mm



NEU

Lieferumfang: schützende Husse für sicheres Transportieren

Leistungsaufnahme: 775 W · Lichtstrom: 102200 lm · Lichtfarbe: 5.000 K · Kabellänge: 10 m · Kabelqualität: H07BQ-F 3 x 1,5 mm²

3450,- € UVPV
2849,-
4000 819 064

Zubehör	Art.-Nr.	UVPV	EUR
Stativ, zum leichten Kurbeln mit festen Stand	4200 005 030	1070,-	889,-

IP65

NOW.

Rundumkennleuchte

12-24 V · 45 LED's Typ 2835 · 3 Funktionen · R65+R10 · IP65
Art.-Nr. 4000 818 368:
mit Magnetfuß und Saugnapf
Art.-Nr. 4000 818 369:
zur festen Montage · geringe Geräuschübertragung



38,95 € UVP
34,95
4000 818 368

Gewicht [kg]	Art.-Nr.	UVP	EUR
0,56	4000 818 368	38,95	34,95
0,52	4000 818 369	34,95	30,95

IP65

FISKARS

Schneeschieber X-series

mit D-förmigem Softgriff · Aluminiumstiel
Schildbreite: 532 mm



48,95 € UVPV
41,95
4000 818 383

129,- UVP
105,-
4000 818 288

PROMAT

Gasheizer

komplett mit Druckminderer, 1,5 m Gasschlauch und Notabschaltung

Luftleistung: 500 m³/h · Heizstufe: fest eingestellt · Netzspannung: 230 / 50 V / Hz · Nennaufnahmeleistung: 28 W



IP44

Modell	REF 10	REF 15
Luftleistung [m³/h]	500	500
Heizleistung [kW]	10	16
Heizstufe	fest eingestellt	fest eingestellt
Geräte-Anschlussdruck [bar]	0,3	0,5
Geräte-Anschlusswert [kg/h]	0,81	1,22
Netzspannung [Hz]	230 / 50 V/	230 / 50 V/
Nennaufnahmeleistung [W]	28	28
Gewicht [kg]	4,2	4,5
L x B x H [mm]	330 x 210 x 320	380 x 210 x 320
Art.-Nr.	4000 818 288	4000 818 289
UVP	129,-	135,-
EUR	105,-	109,-

NOW.

Transportkraftstoffkanister mit UN-Zulassung

Alle Kraftstoff-Kanister (UN/RKK) müssen ab dem 01.06.2015 vom Endverbraucher nach GHS/CLP Verordnung gekennzeichnet werden. Zur Kennzeichnung dienen unsere Kanister-Haftetiketten Art.-Nr. 4000 818 984

Inhalt: 20 l · Farbe: schwarz

15,50 € UVP
10,95
4000 819 001



Gewicht [kg]	Art.-Nr.	UVP	EUR
0,56	4000 818 368	38,95	34,95
0,52	4000 818 369	34,95	30,95

IP65

TALEN TOOLS

Streugutwagen

Kunststoffbehälter · Gummiräder luftbereift · Streubreite 10-15 m

Inhalt: 20 l · Bereifung: Gummiräder luftbereift · Streubreite: 10-15 m



NEU

109,- € UVPV
87,95
4000 818 894

für indoor und outdoor

Lenkrolle

Transportgeräterolle · Radkörper: Polypropylen schwarz · Vollgummireifen grau 85° Shore A · **Rollenlager** · geräuscharm · mit Plattenbefestigung · für Indoor und Outdoor

Platte mm: 105 x 80

Rad-Ø [mm]	Radbreite [mm]	Bauhöhe [mm]	Tragfähigkeit [kg]	Art.-Nr.	UVP	EUR
80	35	105	70	3000 276 103	14,20	11,50
100	35	125	75	3000 276 104	16,05	12,95
125	38	155	100	3000 276 105	24,05	19,25



14,20 € UVP
11,50
3000 276 103



11,45 € UVP
9,25
3000 276 106

Bockrolle

Transportgeräterolle · Radkörper: Polypropylen schwarz · Vollgummireifen grau 85° Shore A · **Rollenlager** · geräuscharm · mit Plattenbefestigung · für Indoor und Outdoor

Platte mm: 105 x 80

Rad-Ø [mm]	Radbreite [mm]	Bauhöhe [mm]	Tragfähigkeit [kg]	Art.-Nr.	UVP	EUR
80	35	105	70	3000 276 106	11,45	9,25
100	35	125	75	3000 276 107	13,40	10,75
125	38	155	100	3000 276 108	21,35	17,25



13,85 € UVP
11,50
3000 276 112

Lenkrolle

Transportgeräterolle · Radkörper: Polypropylen schwarz · Vollgummireifen grau 85° Shore A · **Rollenlager** · geräuscharm · **mit Rückenloch** · für Indoor und Outdoor

Rückenloch-Ø: 13 mm

Rad-Ø [mm]	Radbreite [mm]	Bauhöhe [mm]	Tragfähigkeit [kg]	Art.-Nr.	UVP	EUR
80	35	104	70	3000 276 112	13,85	11,50
100	35	124	75	3000 276 113	15,85	12,75
125	38	154	100	3000 276 114	23,75	18,95



19,40 € UVP
15,50
3000 276 109

Lenkrolle mit Totalfeststeller

Transportgeräterolle mit Totalfeststeller · Radkörper: Polypropylen schwarz · Vollgummireifen grau 85° Shore A · **Rollenlager** · geräuscharm · mit Plattenbefestigung · für Indoor und Outdoor

Platte mm: 105 x 80

Rad-Ø [mm]	Radbreite [mm]	Bauhöhe [mm]	Tragfähigkeit [kg]	Art.-Nr.	UVP	EUR
80	35	105	70	3000 276 109	19,40	15,50
100	35	125	75	3000 276 110	21,95	17,75
125	38	155	100	3000 276 111	30,30	24,95



19,95 € UVP
15,95
3000 276 115

Lenkrolle mit Totalfeststeller

Transportgeräterolle mit Totalfeststeller · Radkörper: Polypropylen schwarz · Vollgummireifen grau 85° Shore A · **Rollenlager** · geräuscharm · **mit Rückenloch** · für Indoor und Outdoor

Rückenloch-Ø: 13 mm

Rad-Ø [mm]	Radbreite [mm]	Bauhöhe [mm]	Tragfähigkeit [kg]	Art.-Nr.	UVP	EUR
80	35	104	70	3000 276 115	19,95	15,95
100	35	124	75	3000 276 116	21,95	17,75
125	38	154	100	3000 276 117	29,40	23,95

6,75 € UVP
5,50
3000 276 118



PROMAT

Ersatzrad

Radkörper: Polypropylen schwarz · Vollgummireifen grau · **Rollenlager**

Rad-Ø [mm]	Radbreite [mm]	Bohrung [mm]	Achs-Ø [mm]	Nabenlänge [mm]	Tragfähigkeit [kg]	Art.-Nr.	UVP	EUR
80	35	12	8	40	70	3000 276 118	6,75	5,50
100	35	12	8	40	75	3000 276 119	8,45	6,75
125	38	15	10	50	100	3000 276 120	14,90	11,95
160	40	20	12	59	135	3000 276 121	27,55	21,95
200	50	20	12	59	205	3000 276 122	40,55	32,95

8,34 € UVP
6,75
3000 276 068



PROMAT

Bockrolle

Transportgeräterolle · galvanisch blau verzinktes Stahlblechgehäuse · Radachse verschraubt · **Rollenlager** · Rad aus Polyamid, weiß, mit kleinem Metallfadenschutz, witterungsbeständig, beständig gegen viele Öle und Chemikalien · mit Plattenbefestigung

Platte [mm]	Rad-Ø [mm]	Radbreite [mm]	Bauhöhe [mm]	Tragfähigkeit [kg]	Art.-Nr.	UVP	EUR
105 x 80	80	30	105	130	3000 276 068	8,34	6,75
105 x 80	100	36	128	150	3000 276 069	9,75	7,95
105 x 80	125	38	155	250	3000 276 070	17,95	14,50
105 x 80	125	38	155	200	3000 276 071	12,25	9,95
135 x 110	150	50	190	300	3000 276 030	26,95	21,95
135 x 110	200	50	235	350	3000 276 031	36,95	29,95

Witterungsbeständig

8,90 € UVP
7,25
3000 276 022



PROMAT

Lenkrolle

Transportgeräterolle · galvanisch blau verzinktes Stahlblechgehäuse mit Vollniet-Plattenbefestigung · zweireihiger Kugelkranz im Gabelkopf · Radachse verschraubt ·

Rollenlager · Rad aus Polyamid, weiß, mit kleinem Metallfadenschutz, witterungsbeständig, beständig gegen viele Öle und Chemikalien · mit Plattenbefestigung

Platte [mm]	Rad-Ø [mm]	Radbreite [mm]	Bauhöhe [mm]	Tragfähigkeit [kg]	Art.-Nr.	UVP	EUR
105 x 80	80	30	105	130	3000 276 022	8,90	7,25
105 x 80	100	36	128	130	3000 276 023	12,25	9,95
105 x 80	125	38	155	250	3000 276 024	21,70	17,50
105 x 80	125	38	155	200	3000 276 064	14,-	11,25
135 x 110	150	50	190	300	3000 276 025	14,75	11,95
135 x 110	200	50	235	350	3000 276 026	41,95	33,95

4,20 € UVP
3,40
3000 276 072



PROMAT

Ersatzrad

Polyamid weiß · **Rollenlager** · witterungsunempfindlich · beständig gegen viele Öle und Chemikalien

Rad-Ø [mm]	Radbreite [mm]	Achs-Ø [mm]	Nabenlänge [mm]	Tragfähigkeit [kg]	Art.-Nr.	UVP	EUR
80	30	12	40	130	3000 276 072	4,20	3,40
100	36	12	40	150	3000 276 073	4,70	3,80
125	38	15	50	200	3000 276 074	7,80	6,25
150	50	20	59	300	3000 276 075	10,80	8,75
200	50	20	59	350	3000 276 076	20,34	16,25

14,75 € UVP
11,95
3000 276 065

PROMAT

Lenkrolle

Transportgeräterolle mit Totalfeststeller · galvanisch blau verzinktes Stahlblechgehäuse mit Vollniet-Plattenbefestigung · zweireihiger Kugelkranz im Gabelkopf · Rad aus Polyamid, weiß, mit kleinem Metallfadenschutz · **Rollenlager** · mit Plattenbefestigung

Platte [mm]	Rad-Ø [mm]	Radbreite [mm]	Bauhöhe [mm]	Tragfähigkeit [kg]	Art.-Nr.	UVP	EUR
105 x 80	80	30	105	130	3000 276 065	14,75	11,95
105 x 80	100	36	128	150	3000 276 066	18,50	14,95
105 x 80	125	38	155	250	3000 276 067	27,95	22,95
105 x 80	125	38	155	200	3000 276 027	23,35	18,75
135 x 110	150	50	190	300	3000 276 028	41,95	33,95
135 x 110	200	50	235	350	3000 276 029	49,95	39,95





HAZET[®]

Werkzeugwagen 178N-7
mehr auf Seite 21

1499,-



Testboy[®]
GERMANY · EST. 1953

Wärmebildkamera TV 296
mehr auf Seite 11

459,-



ACHHAMMER



WERKZEUGE



MASCHINEN



MONTAGEARTIKEL

AN DER STEINBUCHSE 13
93152 NITTENDORF-POLLENRIED
TELEFON 0 94 04-95 39 0
TELEFAX 0 94 04-95 39 29

www.achhammer.com
info@achhammer.com

AUGUST-HENKEL-STR. 1a
93142 MAXHÜTTE-HAIDHOF
TELEFON 0 94 71-30 88 78 0
TELEFAX 0 94 71-30 88 78 9